



تحلیل به روش ژاپنی ها

برگزار کننده : خانه سرمایه

مدرس : علی صابریان



مرور مباحث گذشته- ۲ شیوه خرید

۱- خرید در کف

۲- خرید بعد از شکست و تغییر روند

تحلیل به روش ژاپنی ها در هر دو حالت به ما کمک می کند .



چه می آموزیم

- ۱- الگوهای شمعی ژاپنی
- ۲- روش معاملاتی ایچیموکو



[Munehisa Homma](#)



Steve Nison

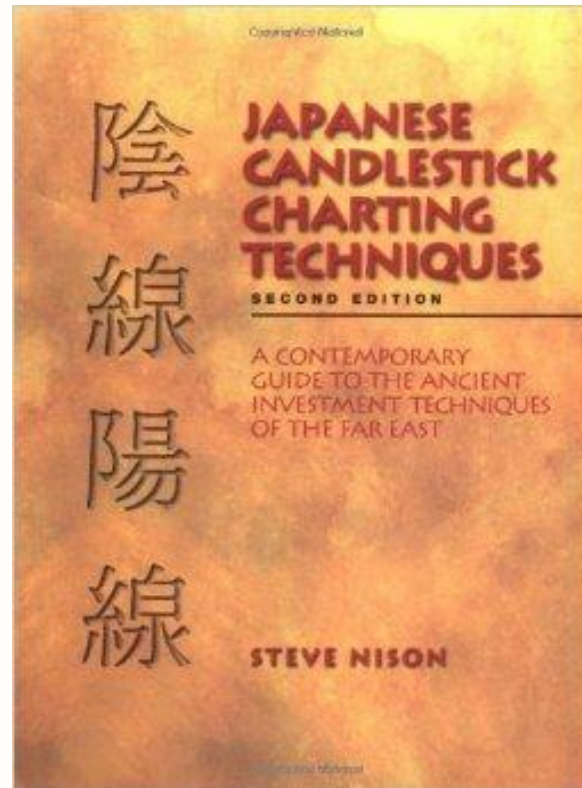

الگو های شمعی

آقای مونهبیسا هوما تاجر موفق برنج

مرور

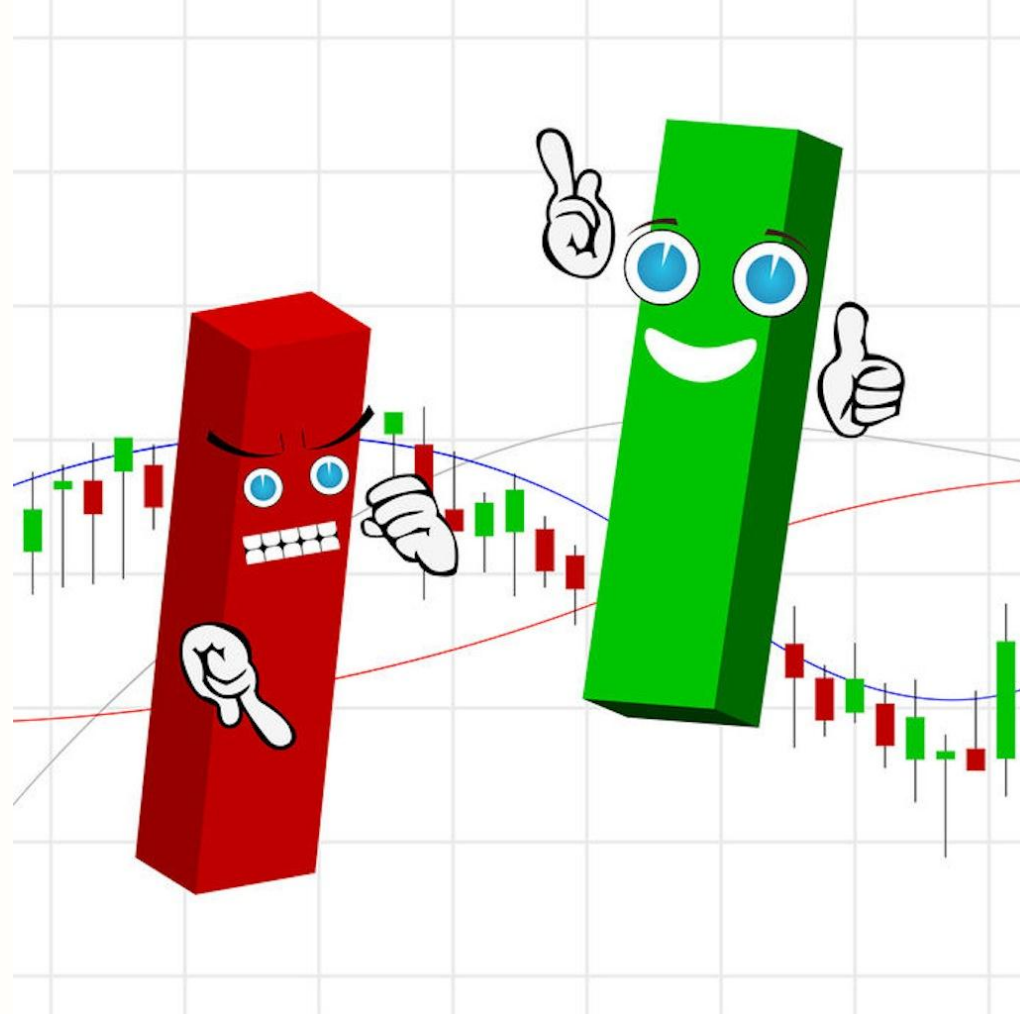

مرور

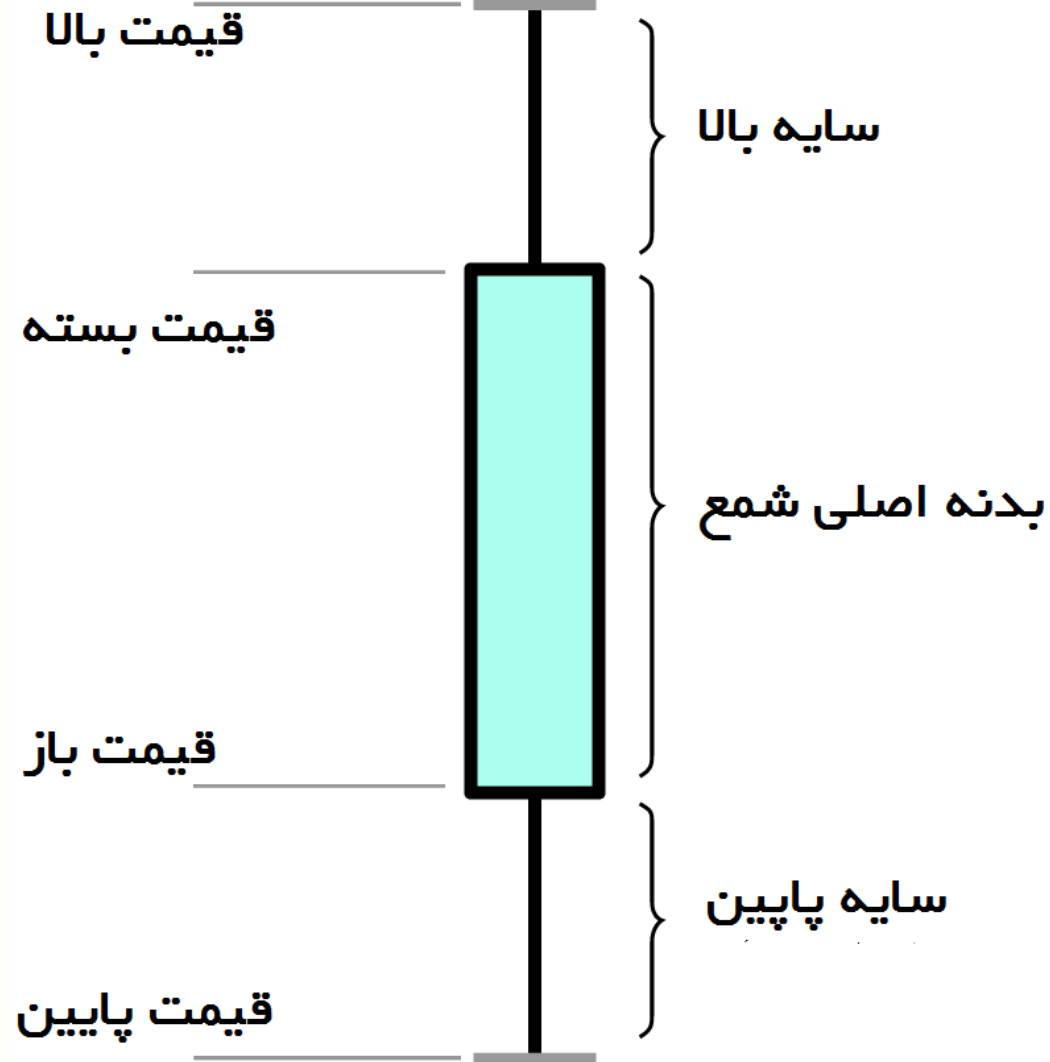



ویژگی مهم الگو های شمعی چیست؟

کوتاه مدت و بر پایه چند شمع اخیر



الگو های شمعی

۱. ادامه دهنده
۲. برگشتی
۳. روانشناسی جمعی



DOJI Pattern

۱. ادامه دهنده
۲. برگشتی
۳. روانشناسی جمعی



DOJI Pattern

نه خرس ها و نه گاو ها

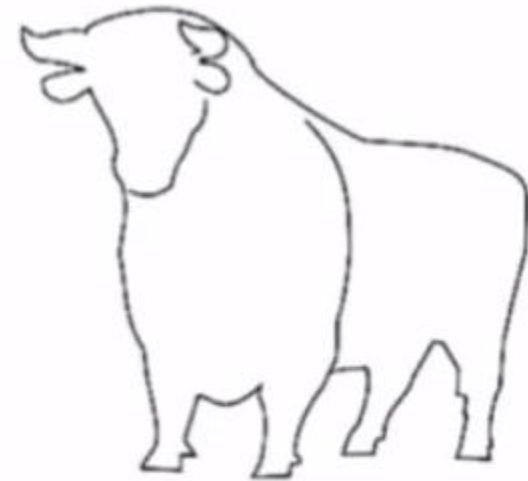
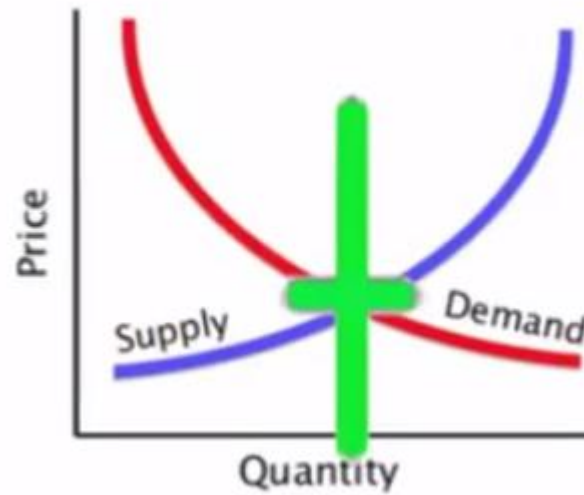
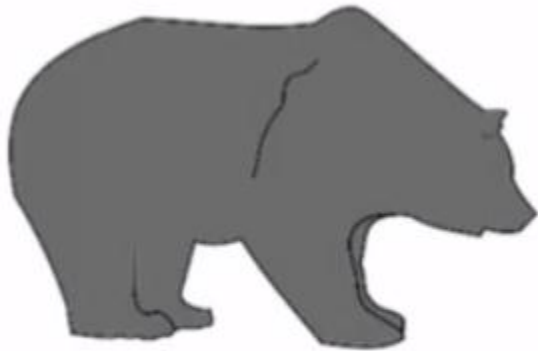



DOJI Pattern

وقتی یک دوجی بی تصمیمی بازار را نشان می دهد چند دوجی این موضوع را تشدید می کند.

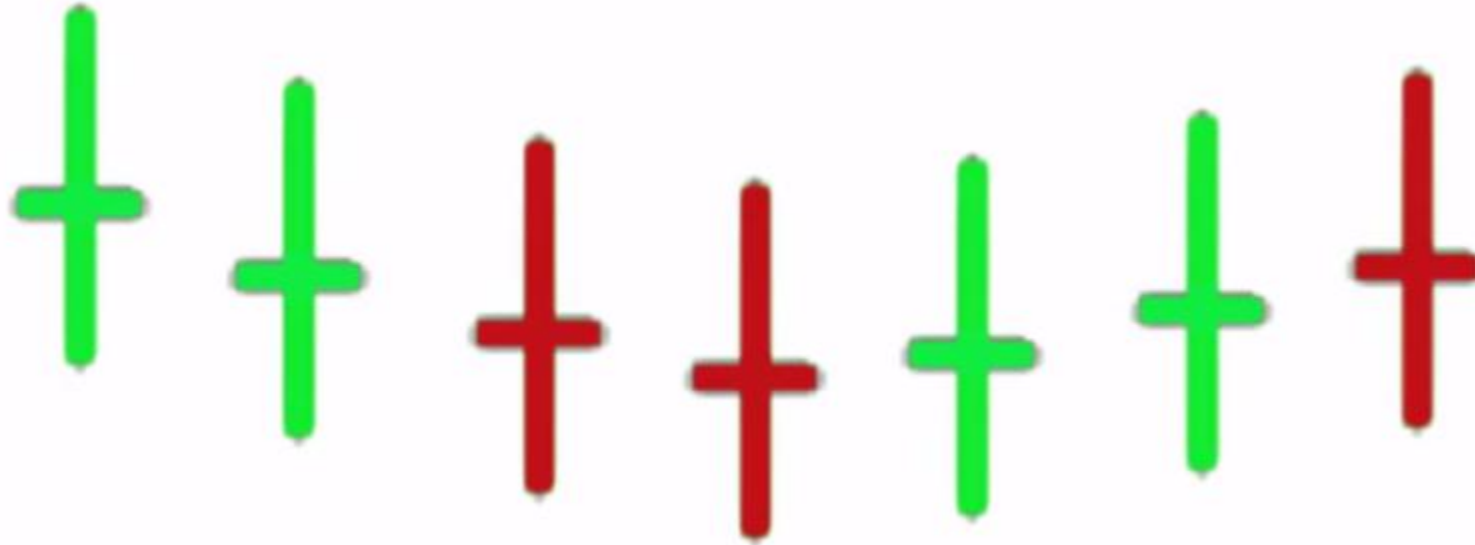

و البته می توانند پیش زمینه یک تغییر روند جدی باشند

DOJI Pattern

چند دوجی و بعد باز شدن قیمت بالای آنها نشان از تغییر روند است

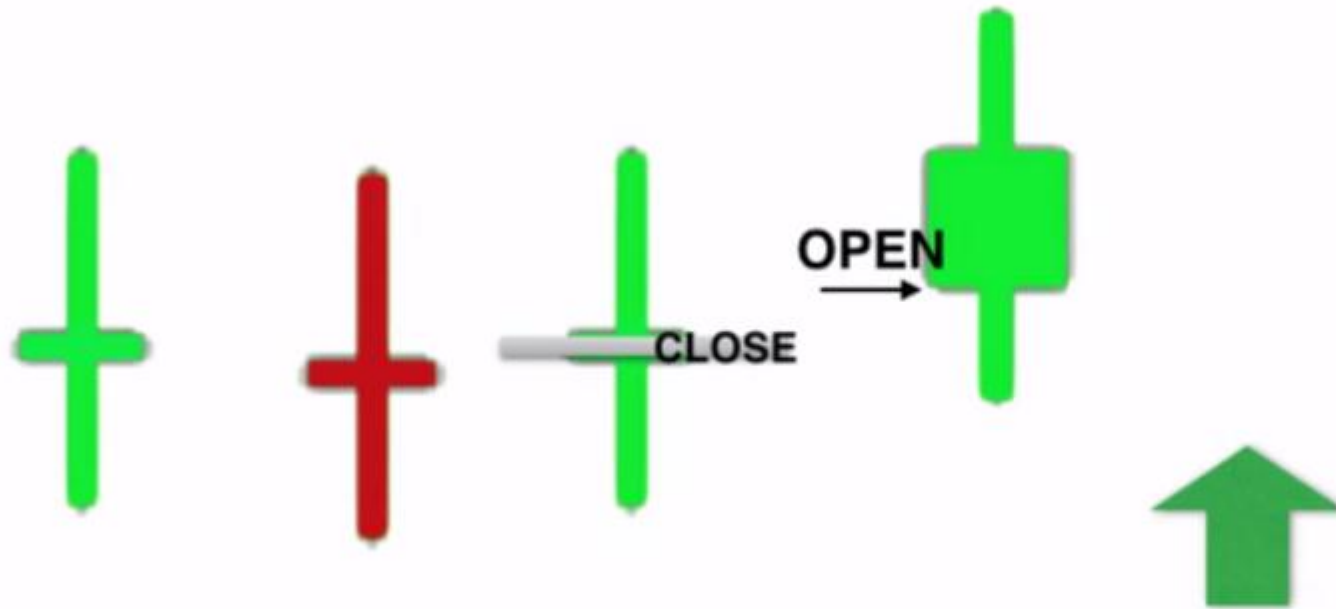

DOJI Pattern

چند دوجی و بعد باز شدن قیمت بالای آنها نشان از تغییر روند است

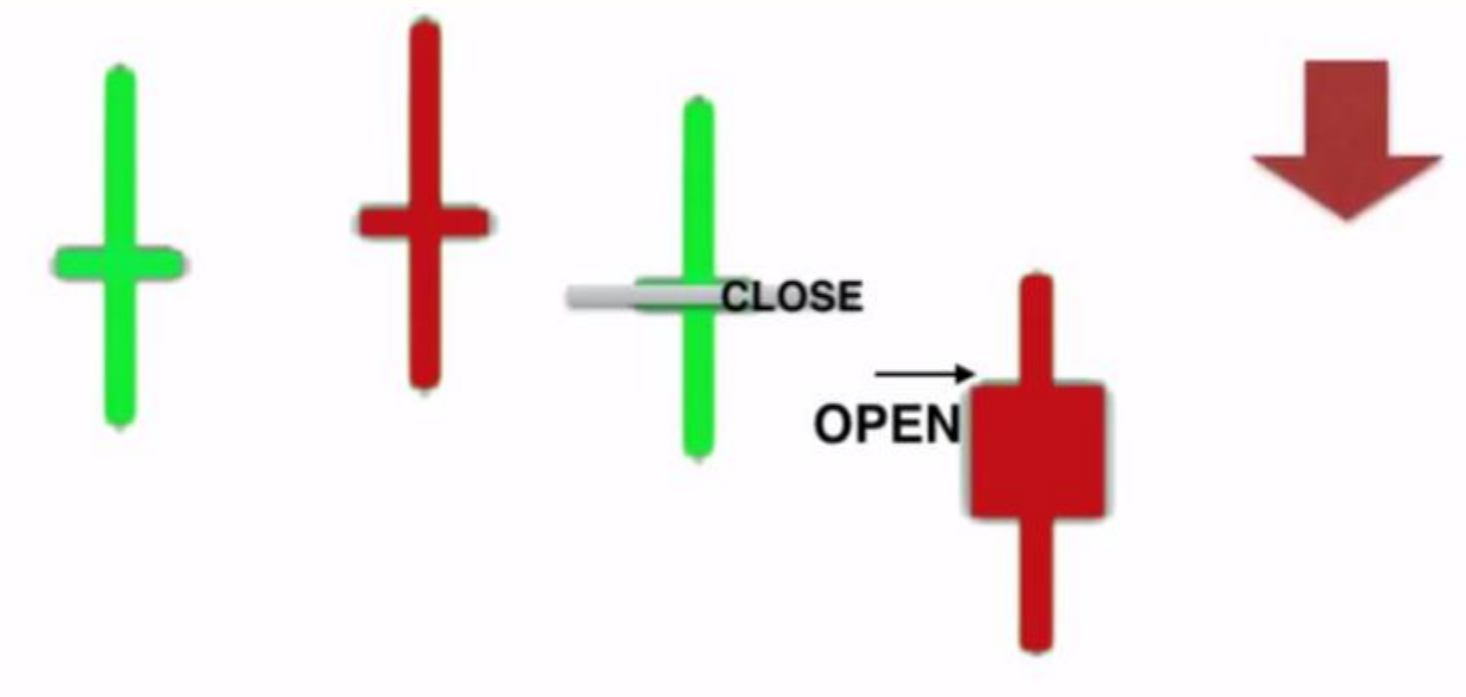

DOJI Pattern

انتهای روند نزولی نشان از تغییر روند است

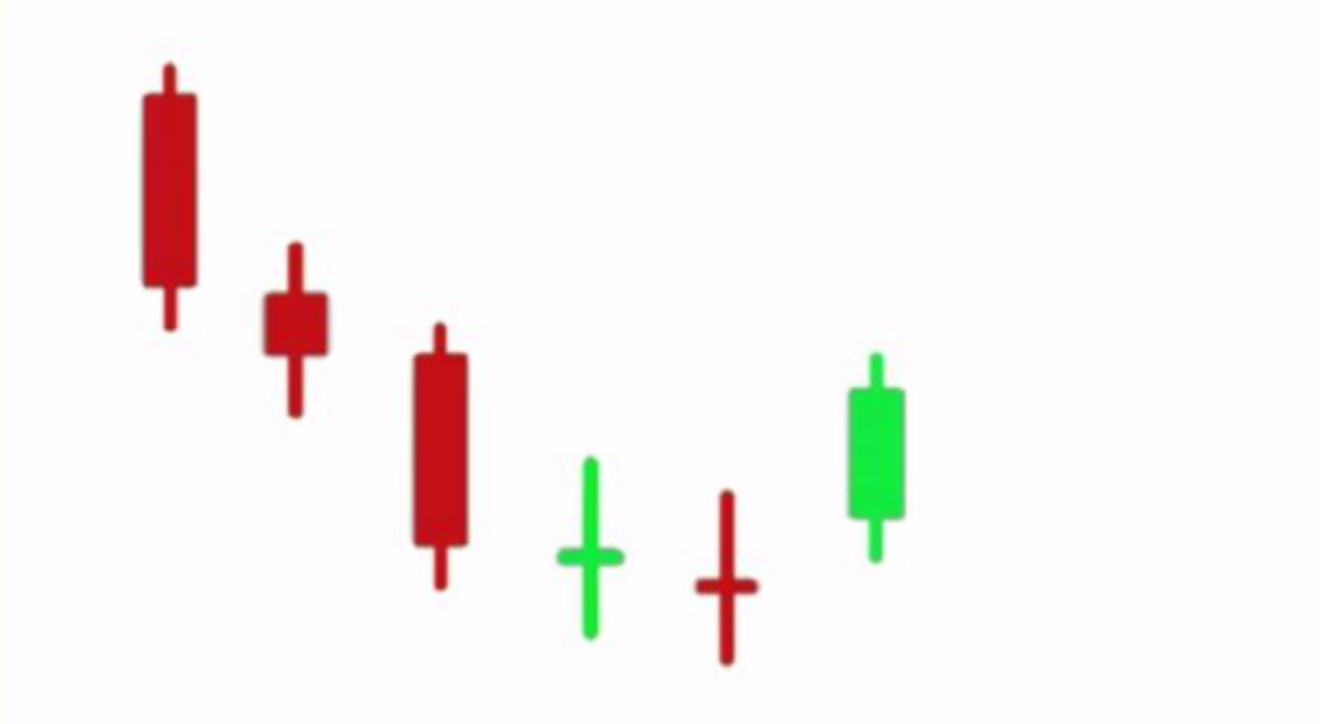

DOJI Pattern

انتهای روند صعودی نشان از تغییر روند است ، اگر دوجی دیدید مراقب باشید



DOJI Pattern

قانون دوجی ها ، هر طرف روز بعد باز شد بازار همان طرف می ماند

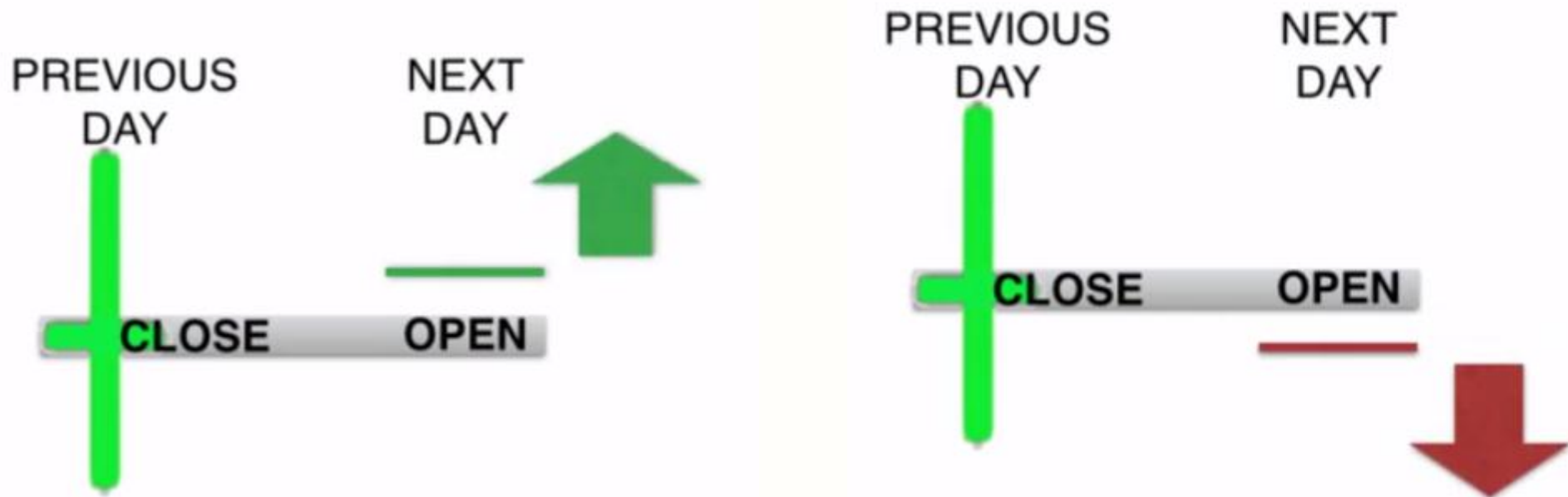



DOJI Pattern

مثال - خبهمن

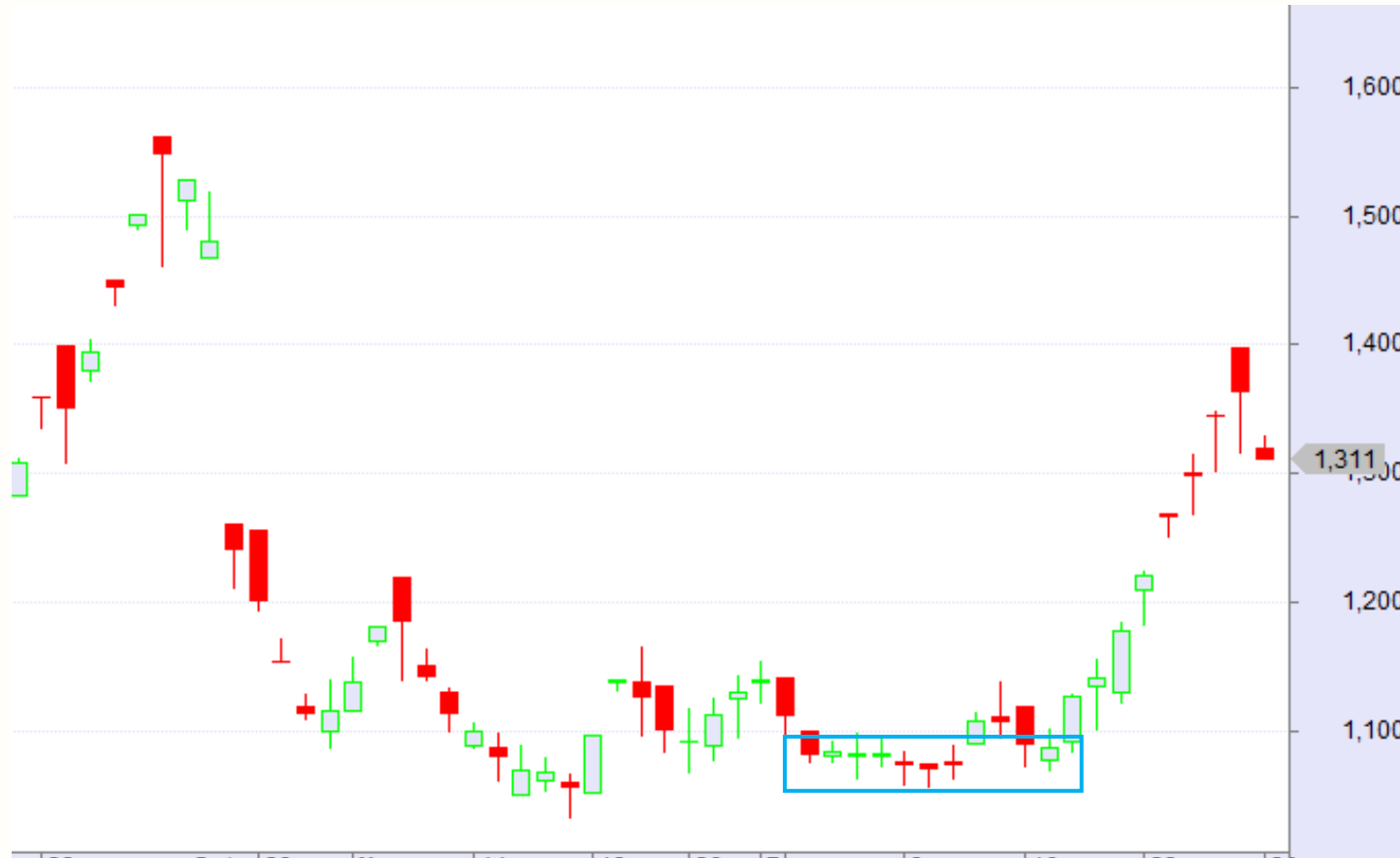



DOJI Pattern

مثال - خودرو

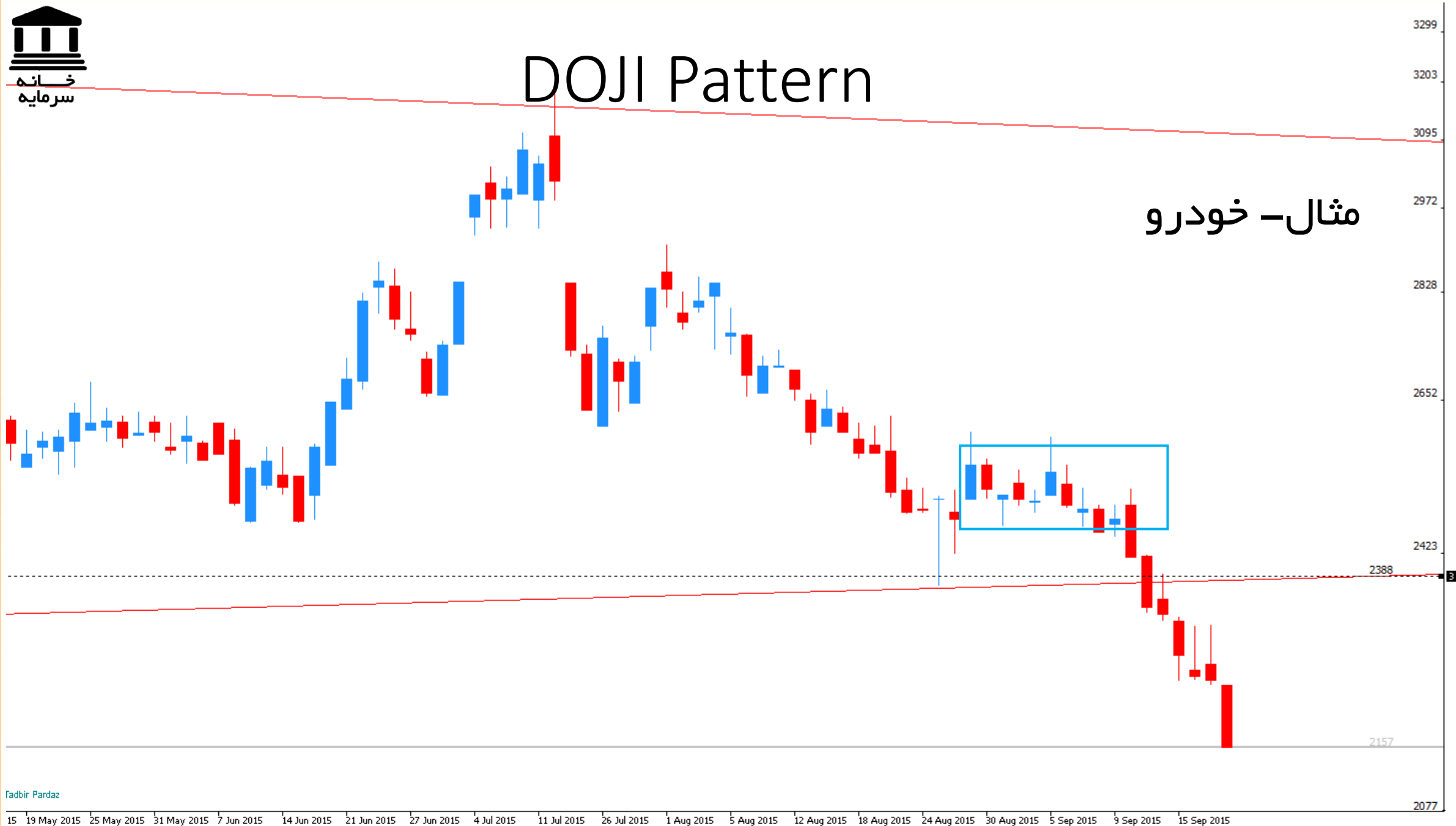



DOJI Pattern

مثال





DOJI Pattern

مثال-خپارس





DOJI Pattern

مثال



DOJI Pattern-Spinning Top

مثال

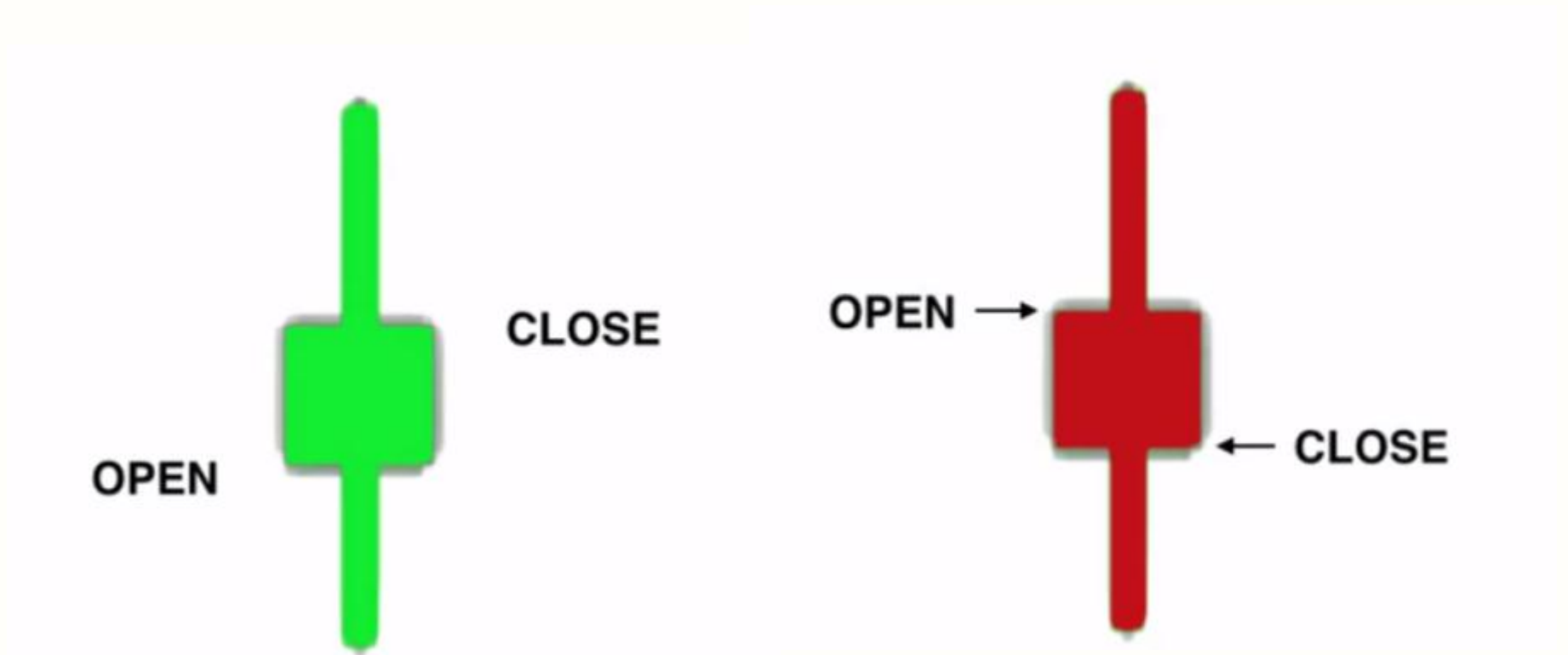

DOJI Pattern-Spinning Top

بی تصمیمی

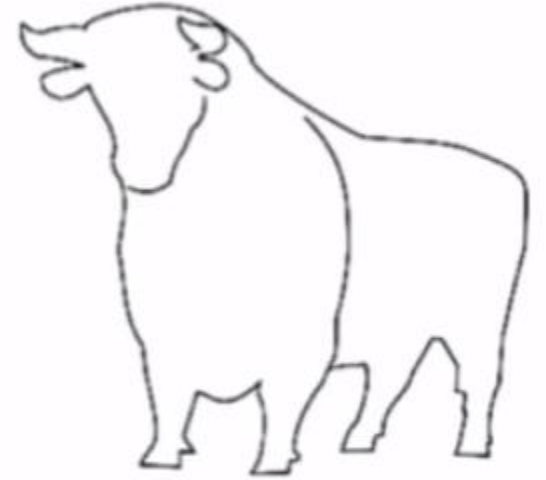
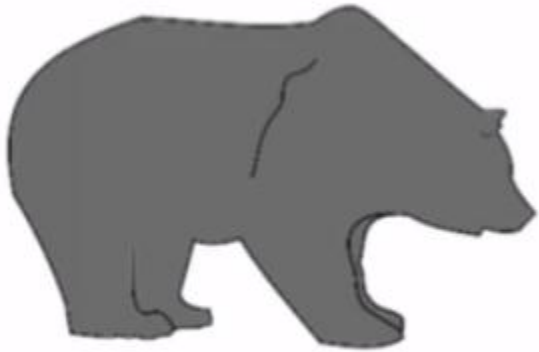

DOJI Pattern-Spinning Top

بی تصمیمی بیشتر

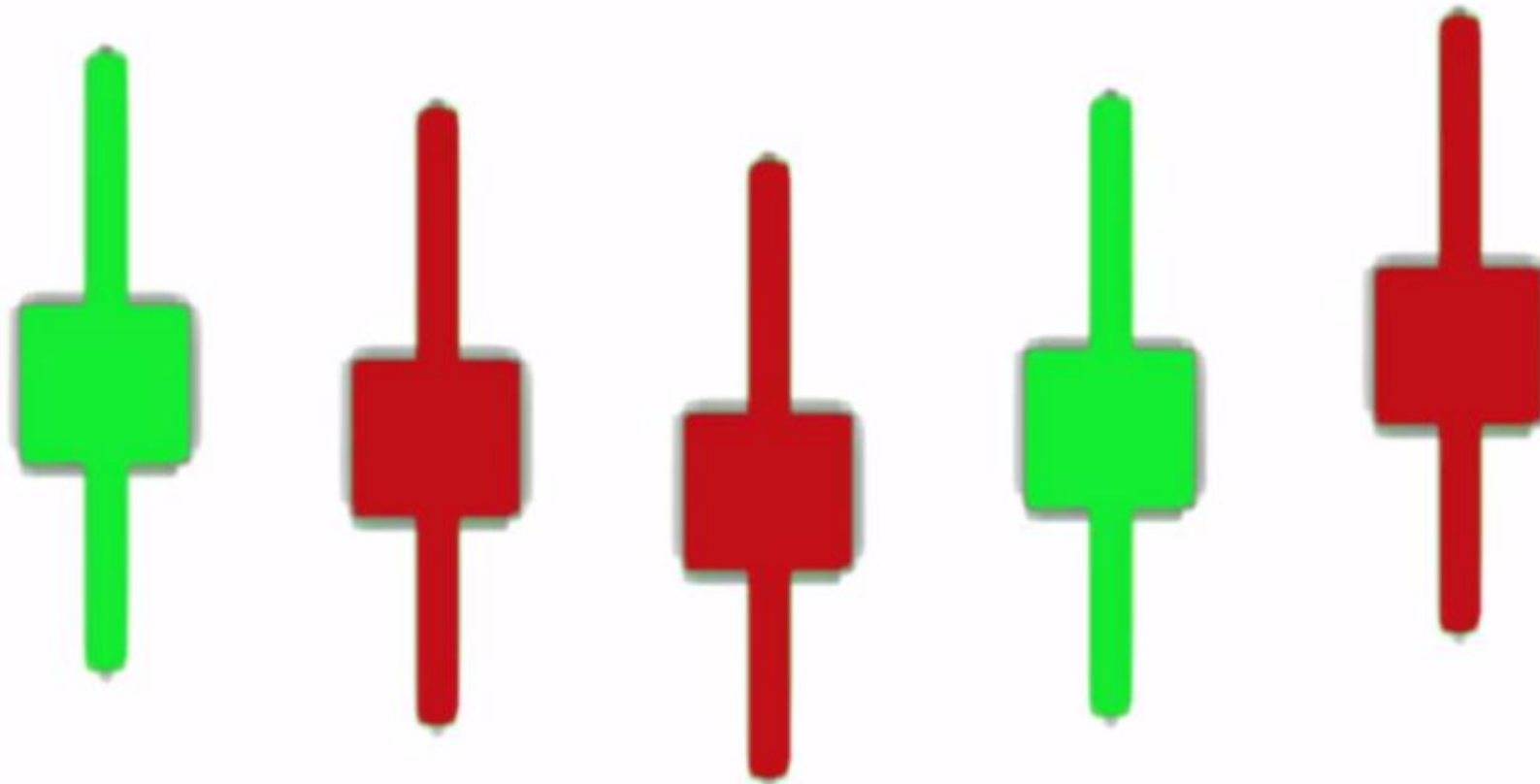

DOJI Pattern-Spinning Top

چطور استفاده کنیم؟

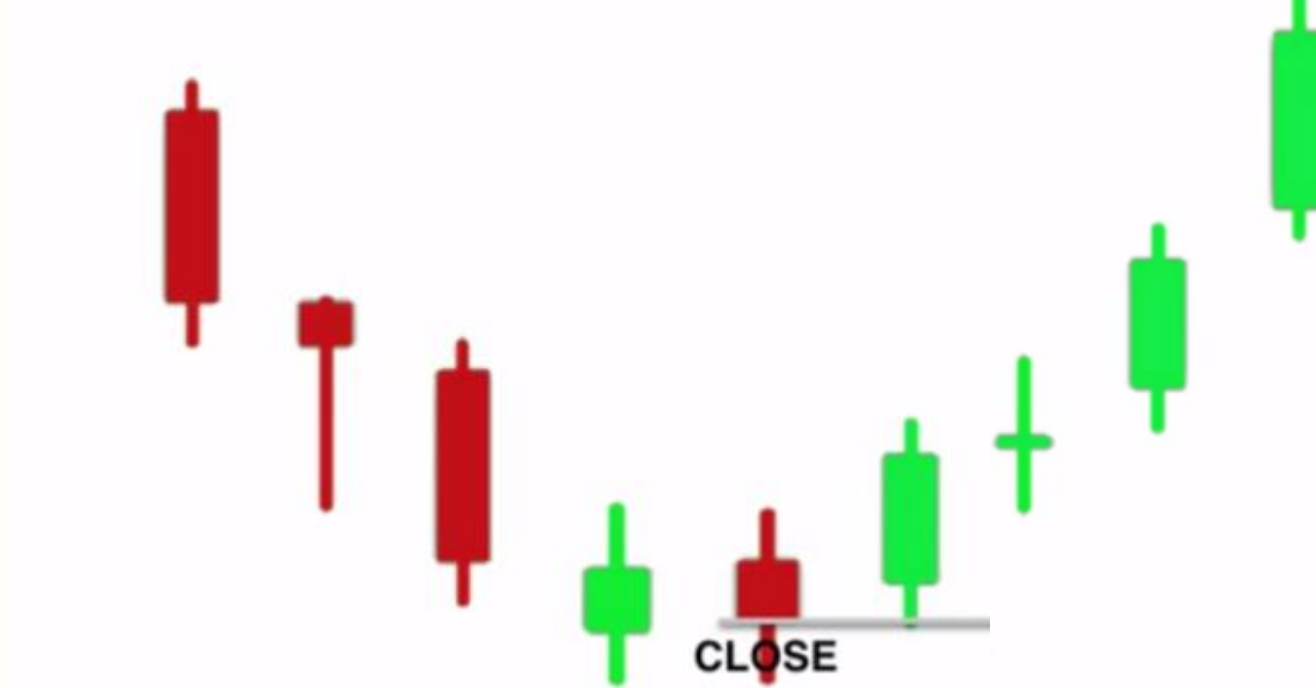

DOJI Pattern-Spinning Top

چطور استفاده کنیم؟

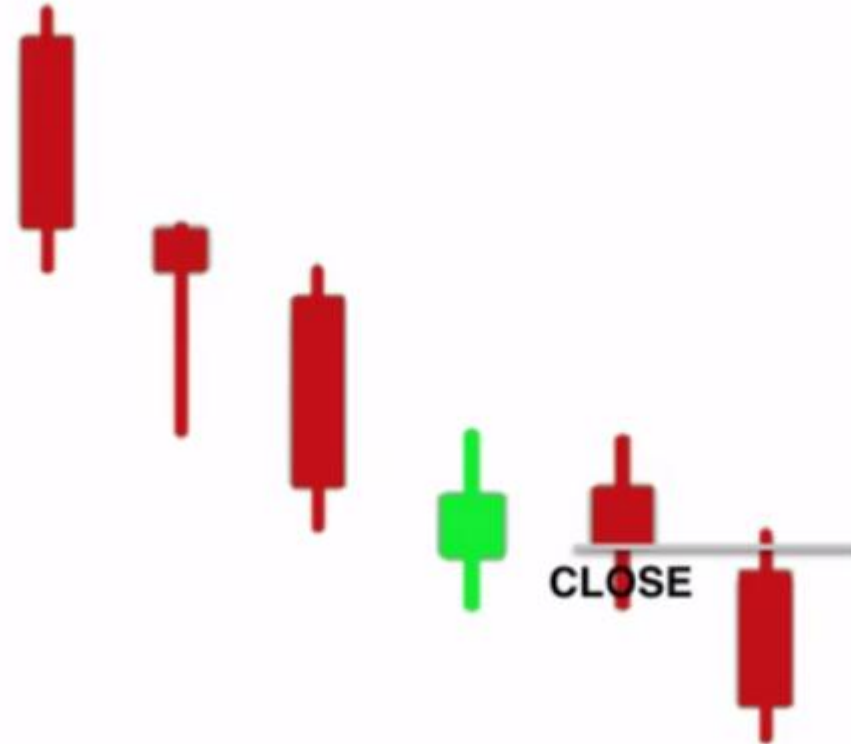

DOJI Pattern-Spinning Top

هنگام ظاهر شدن معمولا باید منتظر دو اتفاق بود

۱- صعود شارپ

۲- تغییر روند



DOJI Pattern-Gravestone

شکل ظاهری
حالت ایده آل

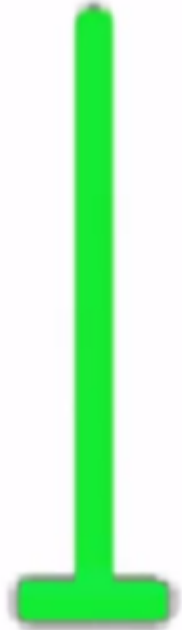
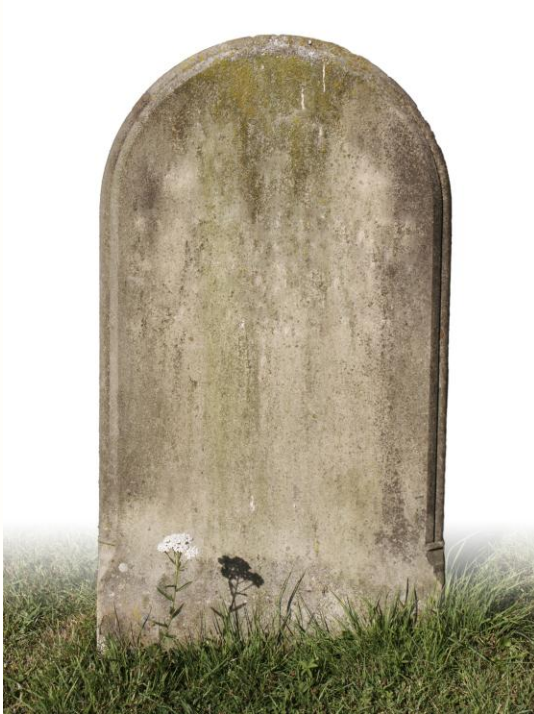

CLOSE

LOWER
SHADOW

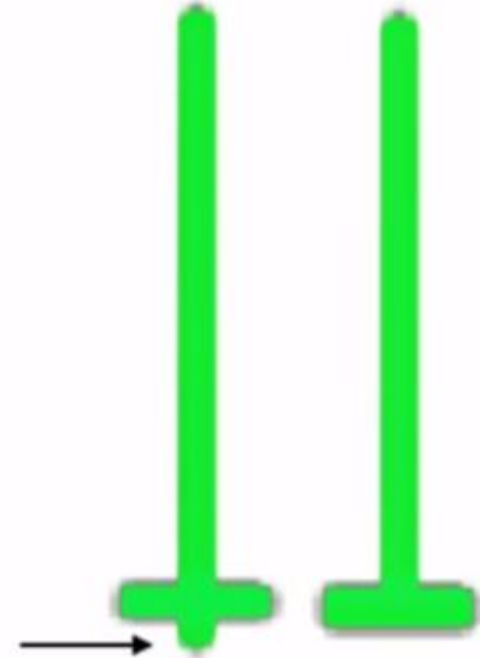

DOJI Pattern-Gravestone

سایه بزرگتر ، احتمال بیشتر برگشت

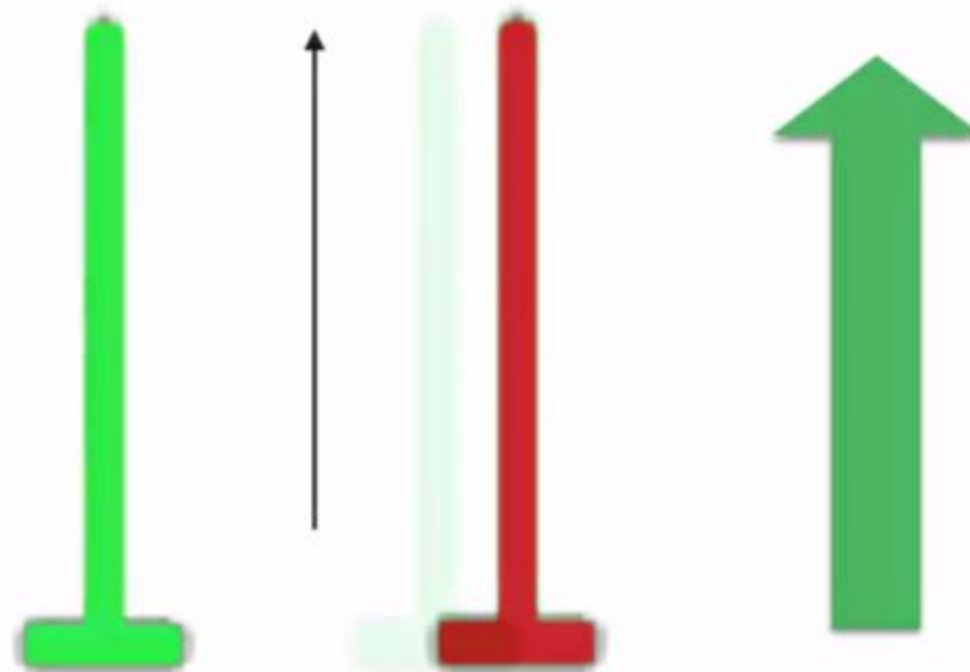

DOJI Pattern-Gravestone

رنگ دوجی سنگ قبر زیاد مهم نیست
جایی که قرار می گیرد مهم است
اتفاقی که می افتد

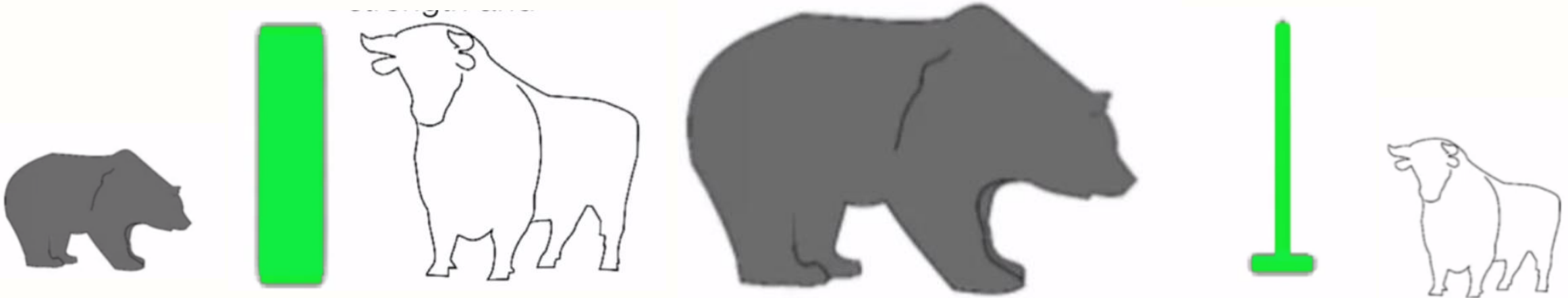

DOJI Pattern-Gravestone

رنگ دوجی سنگ قبر زیاد مهم نیست
جایی که قرار می گیرد مهم است

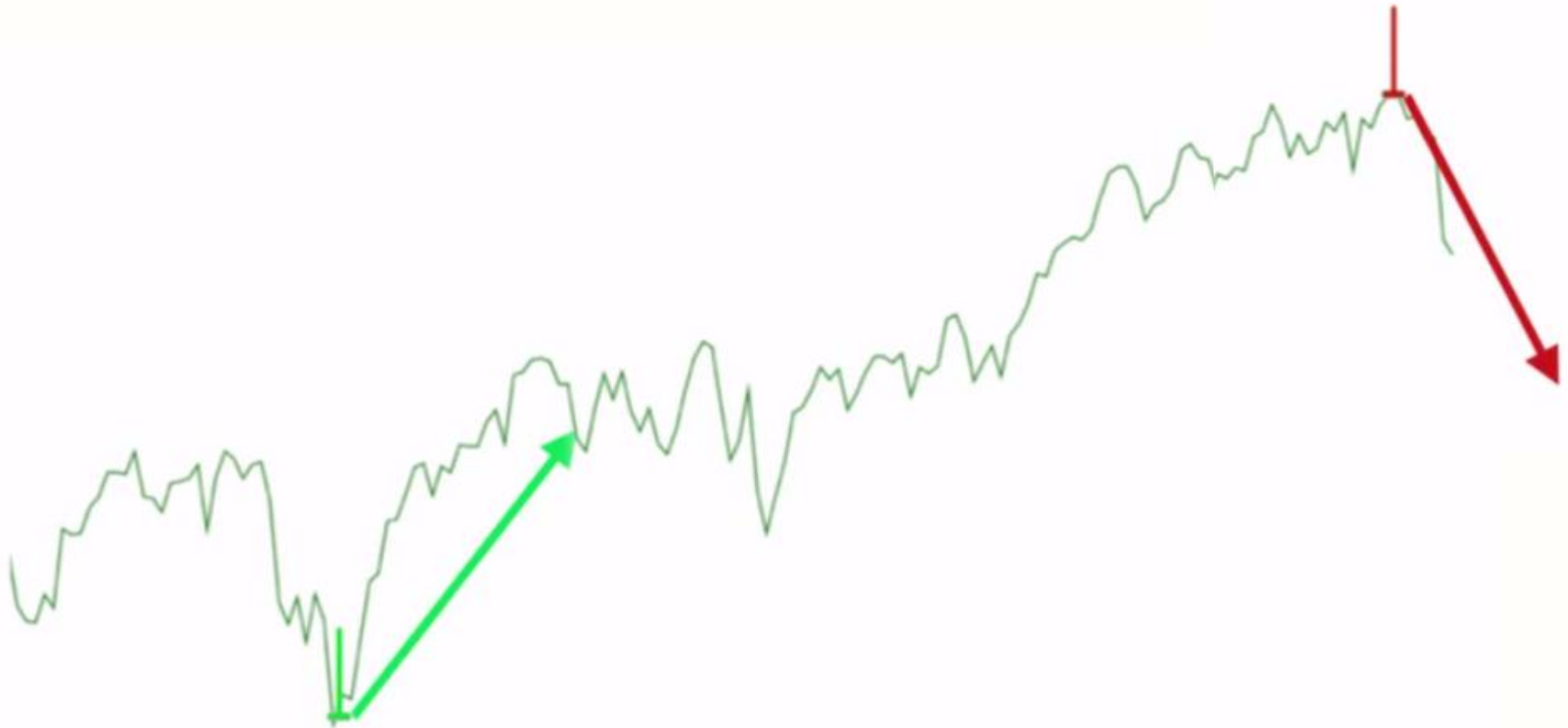



DOJI Pattern-Gravestone

طریقه استفاده



DOJI Pattern-Gravestone

قانون دوجی ها ، هر طرف روز بعد باز شد بازار همان طرف می ماند





DOJI Pattern-Gravestone

مثال





DOJI Pattern-Gravestone

مثال





DOJI Pattern-Gravestone

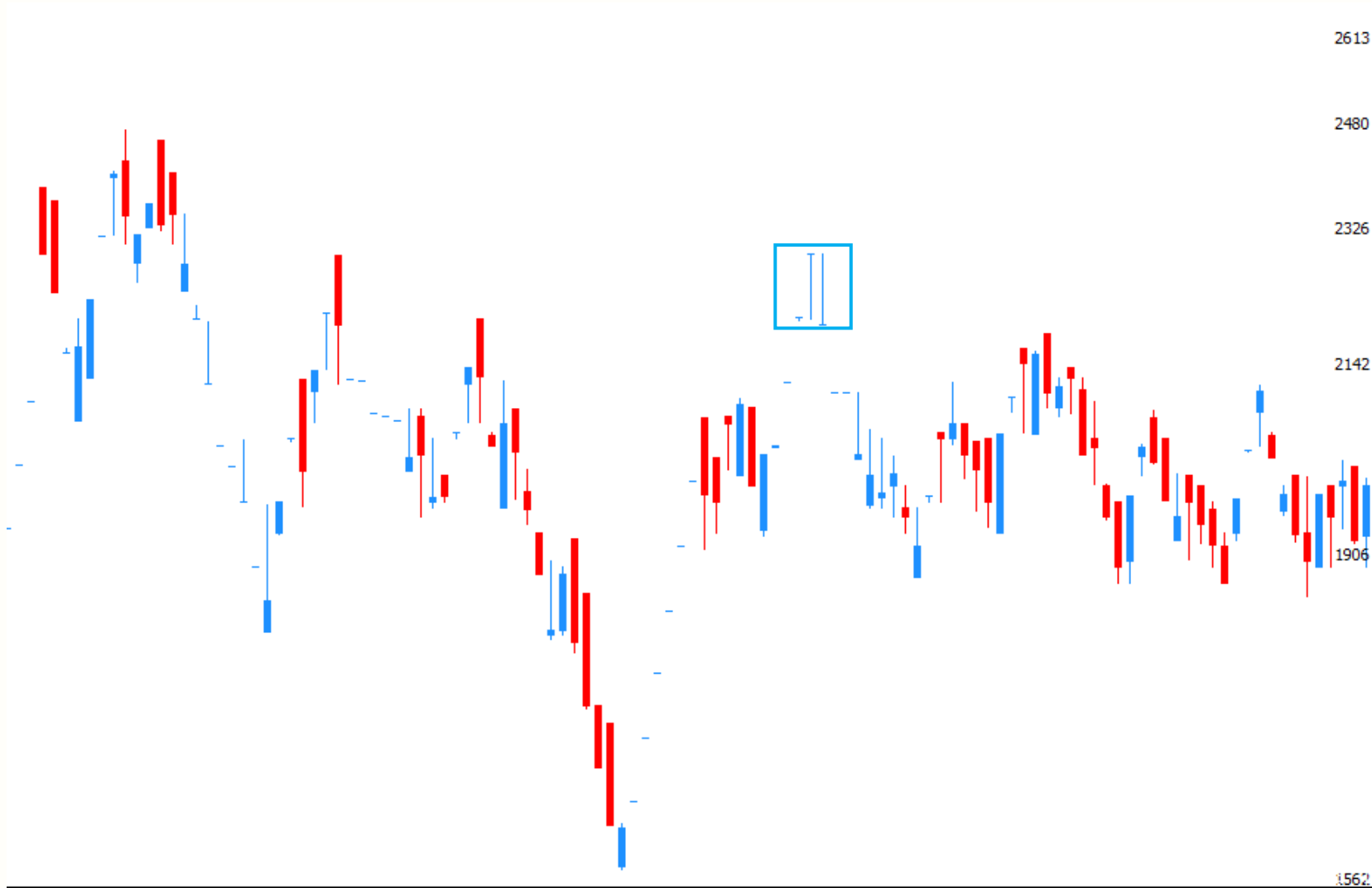

مثال-قنیشا



مثال-شماراک

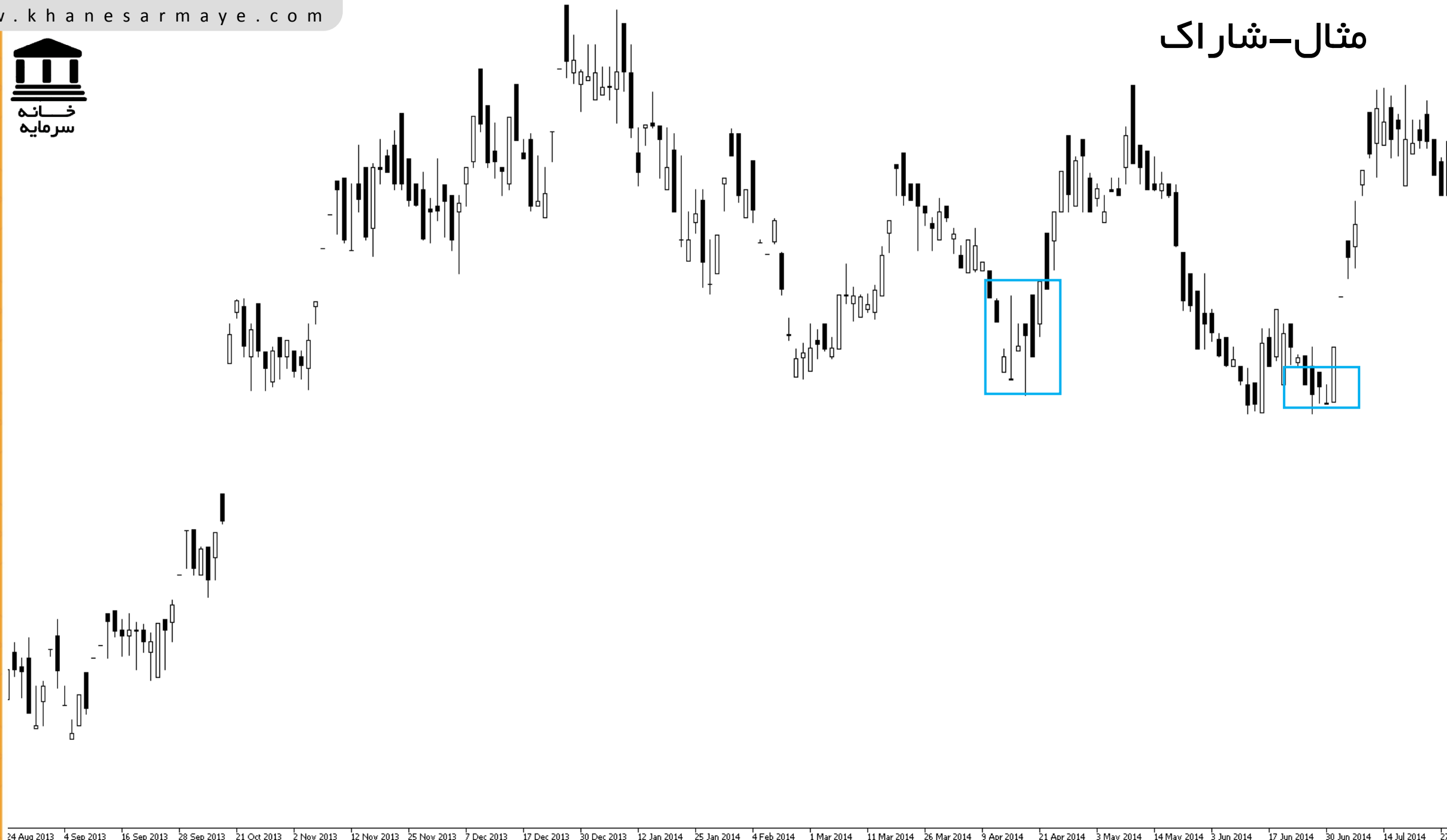

DOJI Pattern-Dragonfly

OPEN

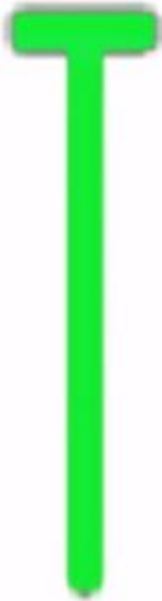

CLOSE



DOJI Pattern-Dragonfly

ایده آل و غیر ایده آل

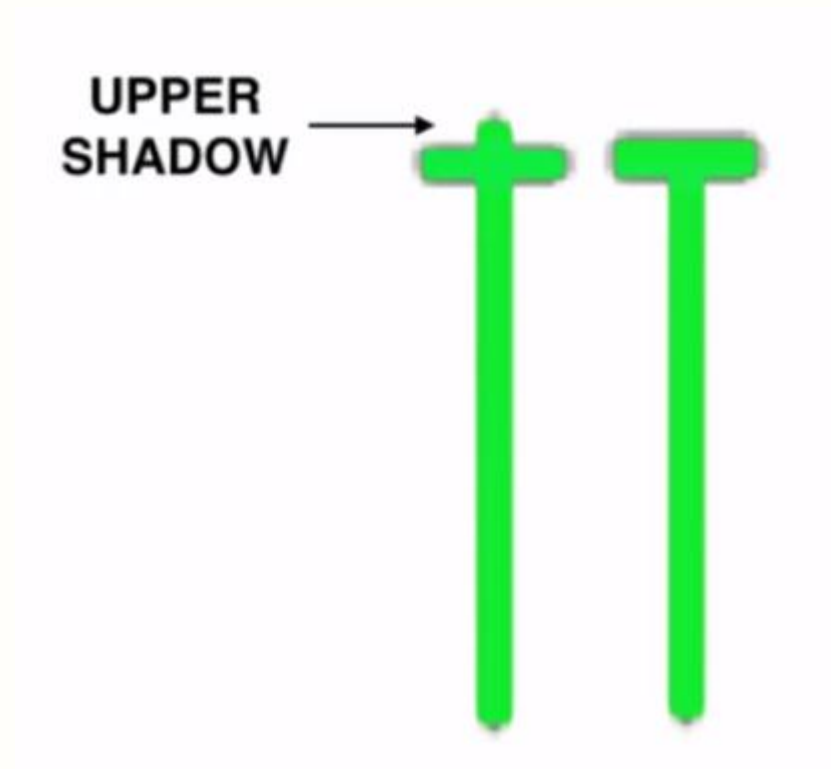

DOJI Pattern-Dragonfly

نحوه رخ دادن

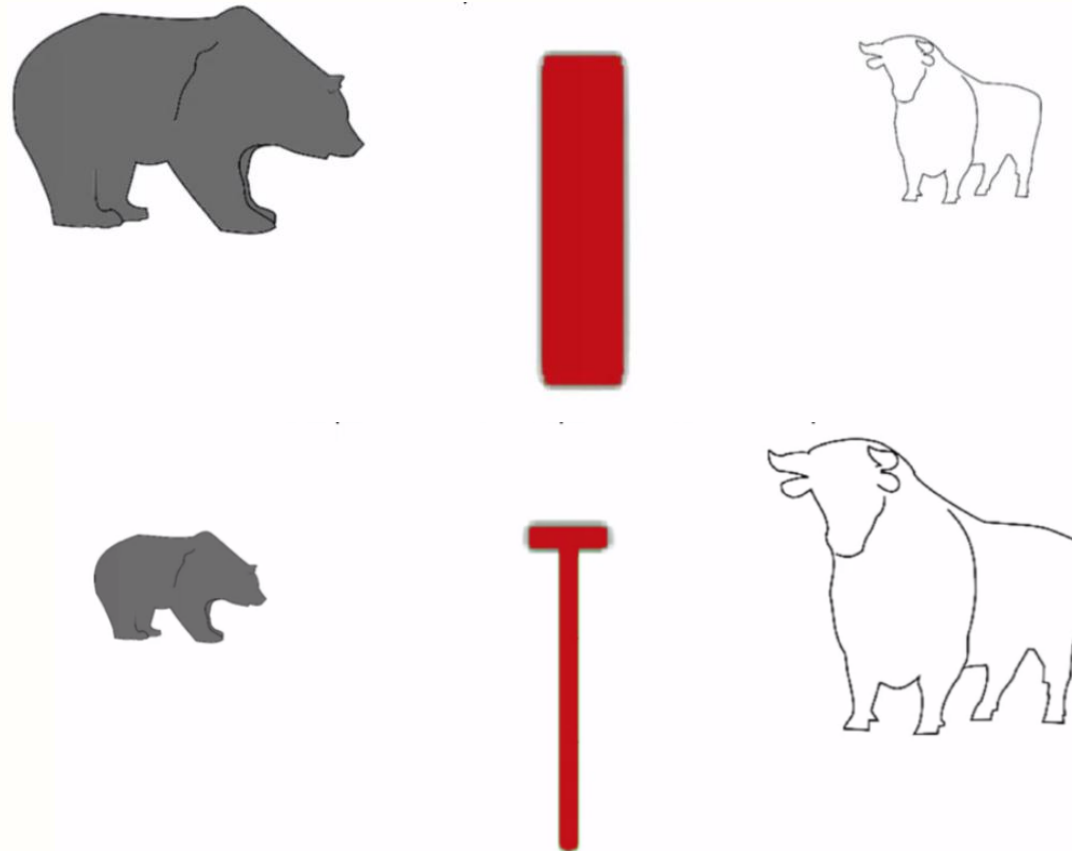

DOJI Pattern-Dragonfly

نحوه رخ دادن

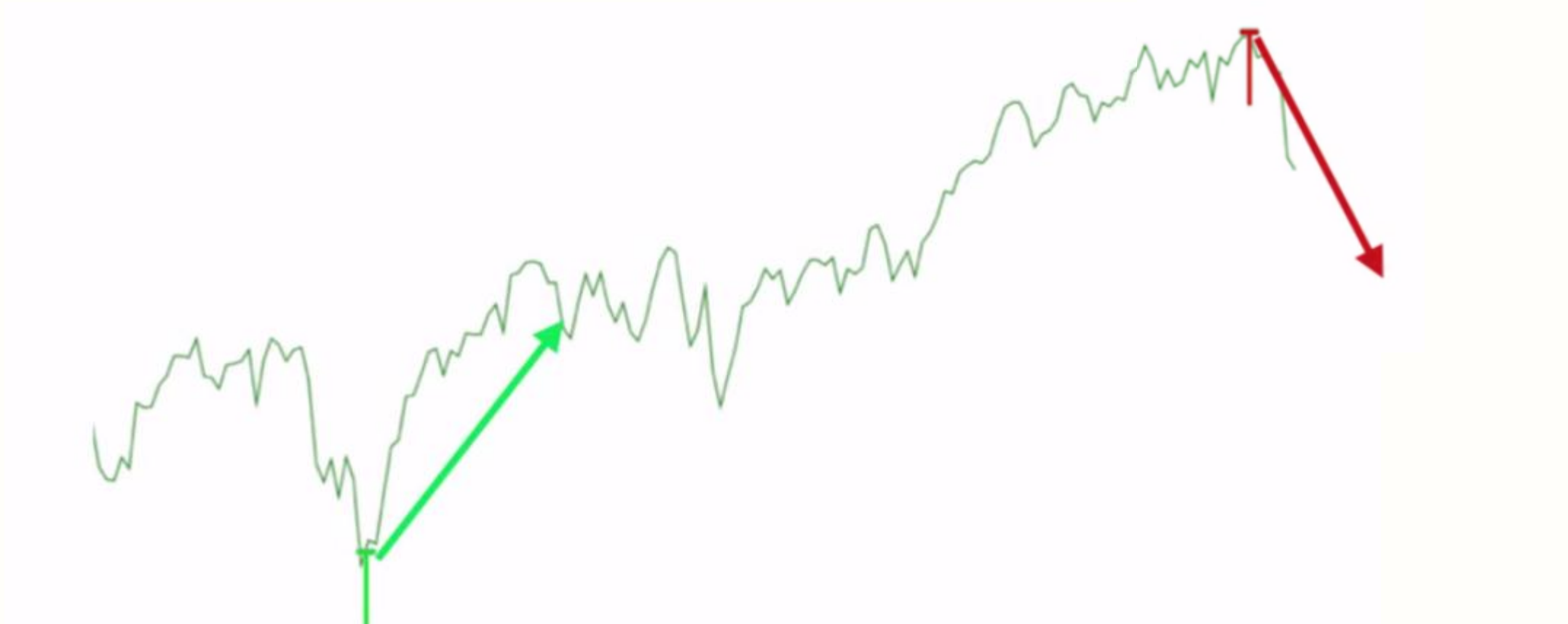



DOJI Pattern-Dragonfly

اگر رخ داد منتظر تایید شمع بعدی می مانیم





DOJI Pattern-Dragonfly



Hammer

• حتما

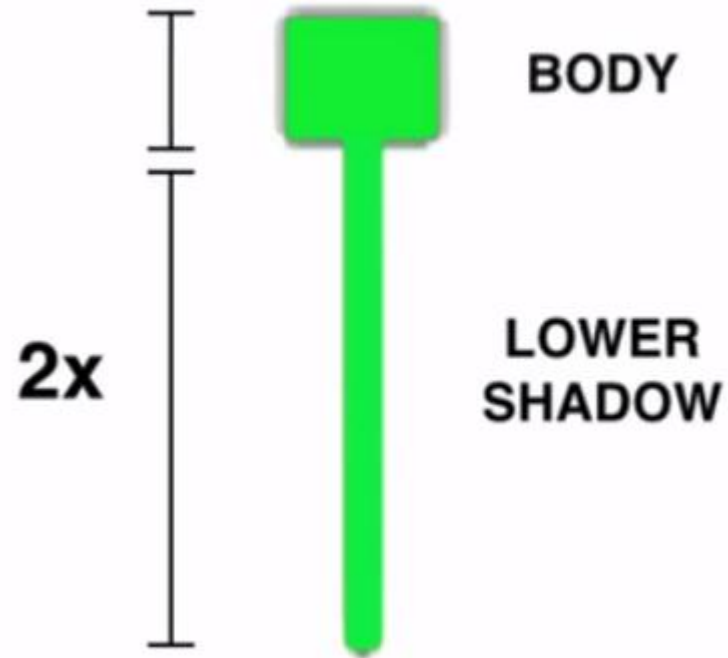

Hammer

• و هر چه سایه بزرگتر باشد قدرت برگشت بالاتر است.

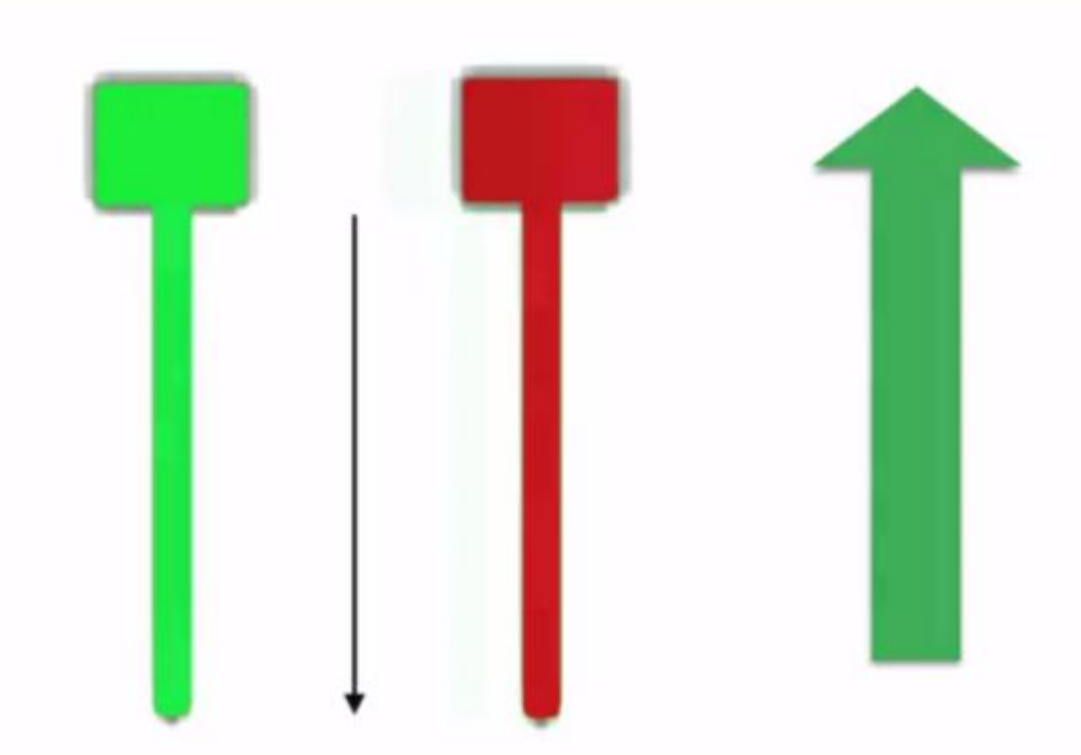

Hammer

• حالت ایده ال

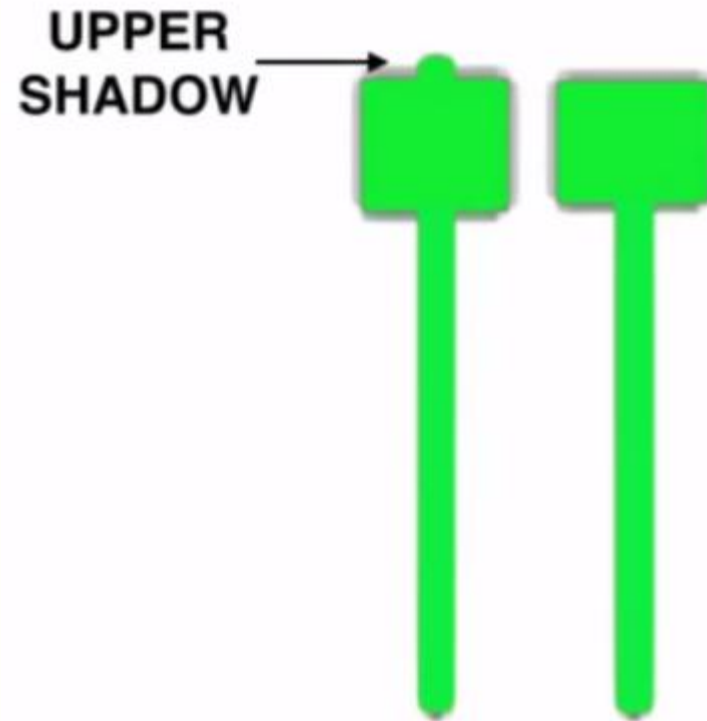

Hammer

• حالت ایده ال

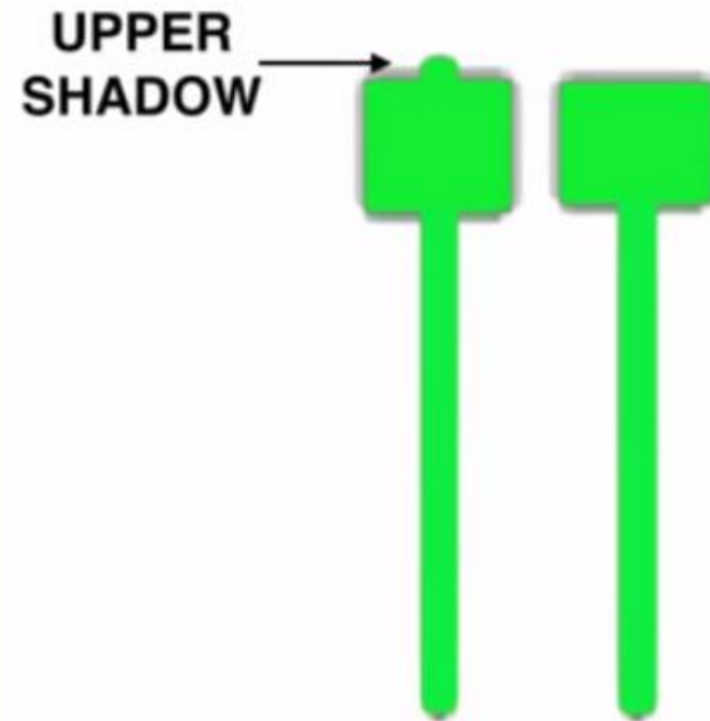

Hammer

• رنگ کندل چندان مهم نیست و محل قرار گرفتن آن مهمترین حالت آن است

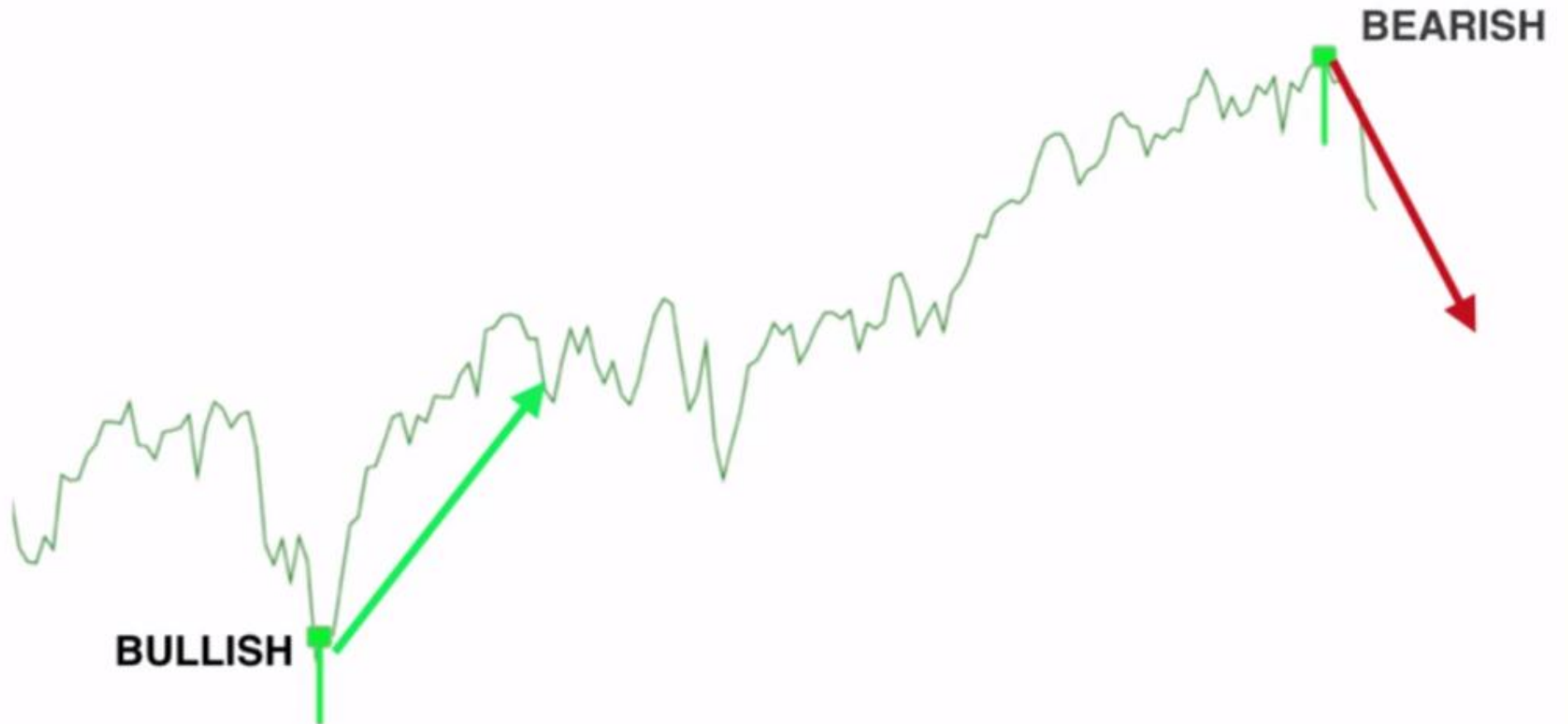

Hammer

• نوع معامله





Hammer

• نوع معامله





Hammer

ARCW ARC Group Worldwide Inc



مثال •

17.09



Hammer

خسایات - Daily 2010/07/26 Open 1090.27, Hi 1110, Lo 1066, Close 1088.94 (1.9%)



Hammer-Hangingman

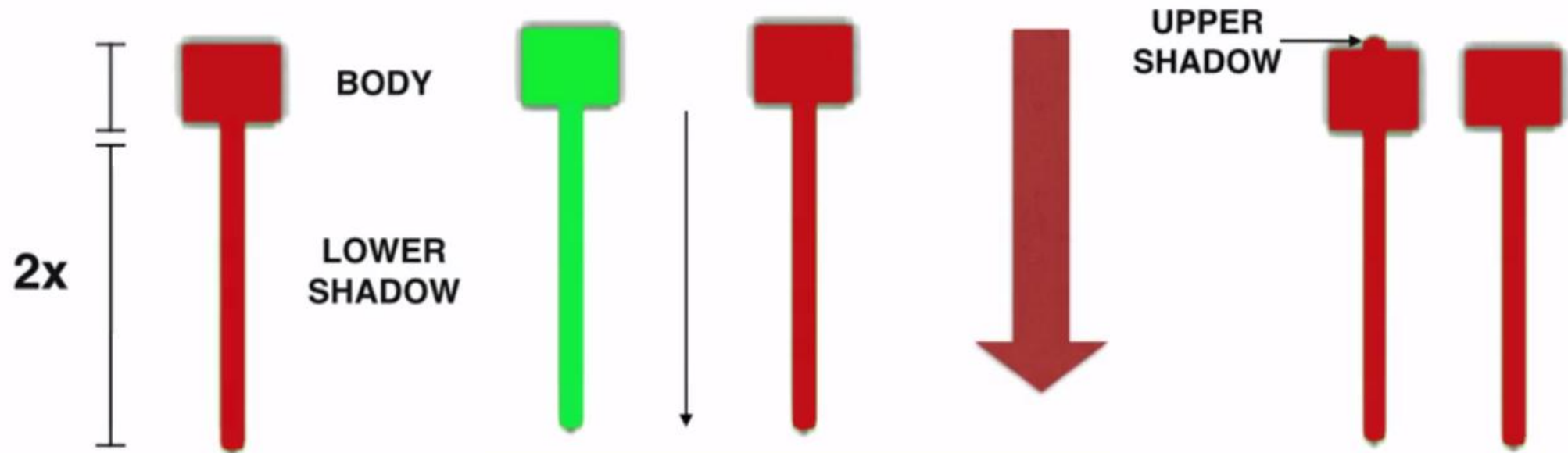

Hammer-Hangingman

• قدرت برگشتی نزولی قوی تر در حالت قرمز رنگ نسبت به سبز رنگ

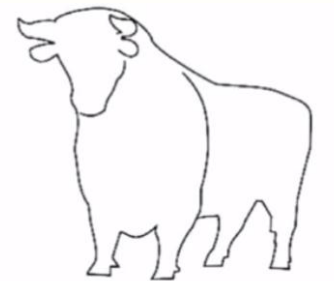
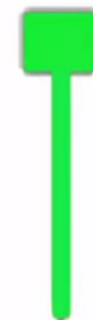
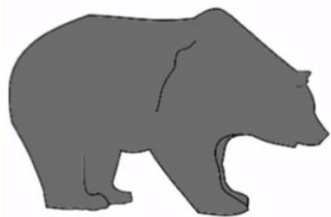

Hammer-Hangingman

• جایگاه قرار گیری الگو بسیار مهمتر از رنگ الگو است

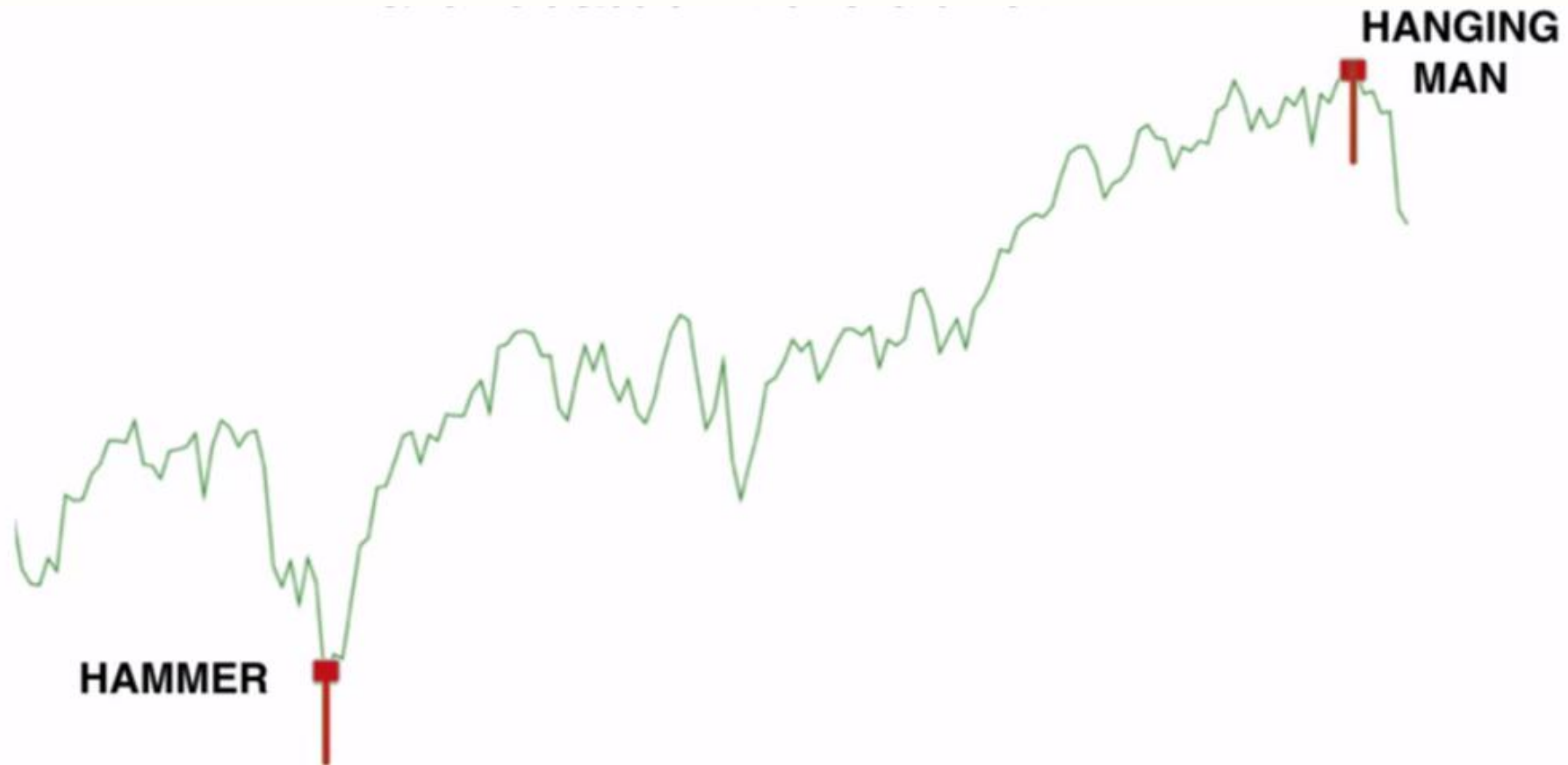



Hammer-Hangingman

• طریقه معامله

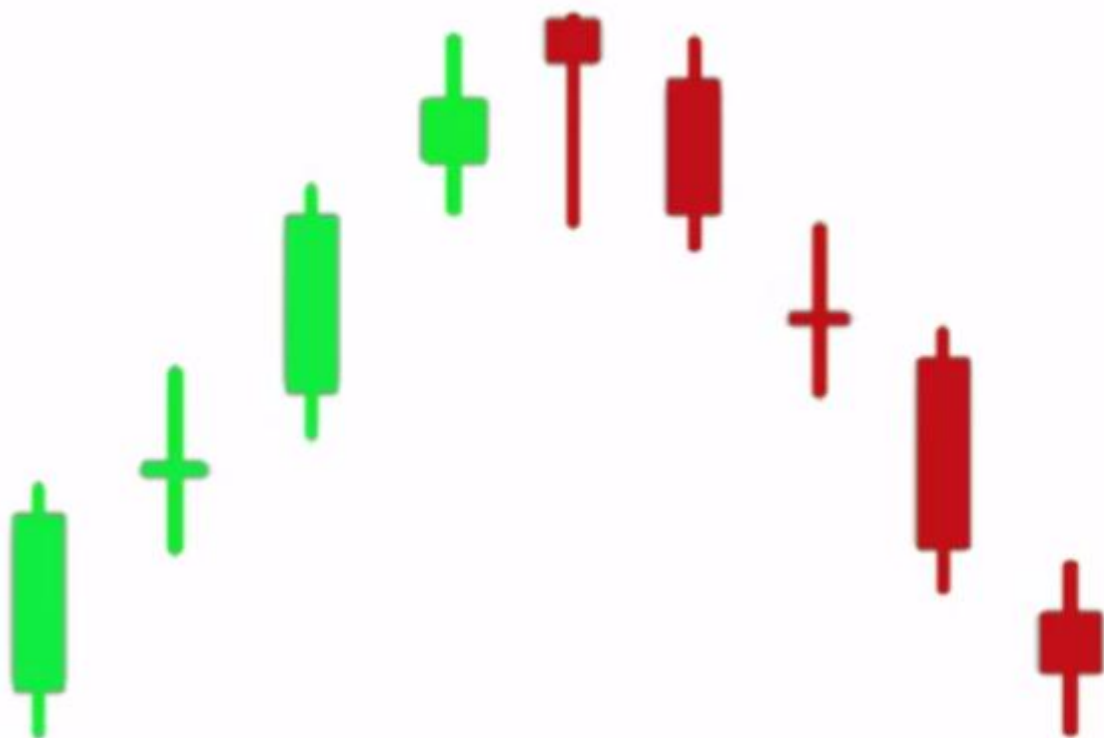

Hammer-Hangingman



• طریقه معامله

Inverted Hammer

• دوجی سنگ قبری که بدنه بزرگتری دارد

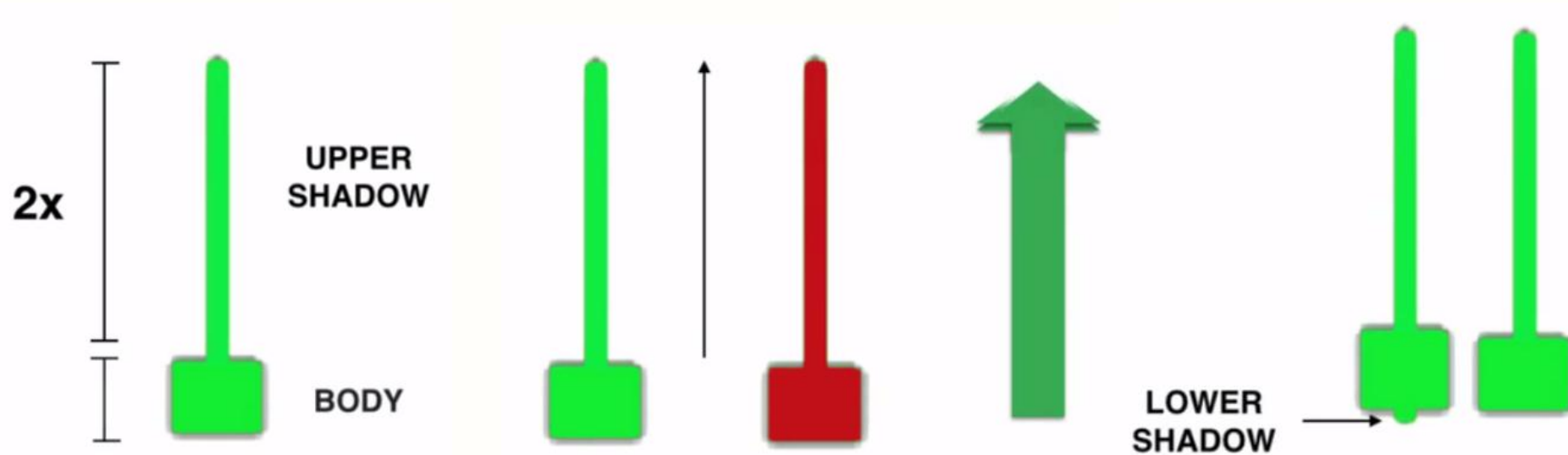

Inverted Hammer

• جایگاه قرار گیری الگو بسیار مهمتر از رنگ الگو است

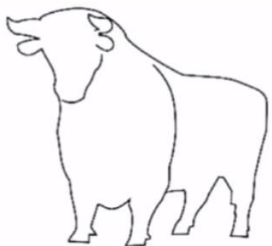
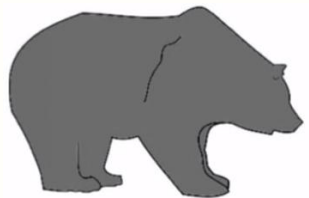
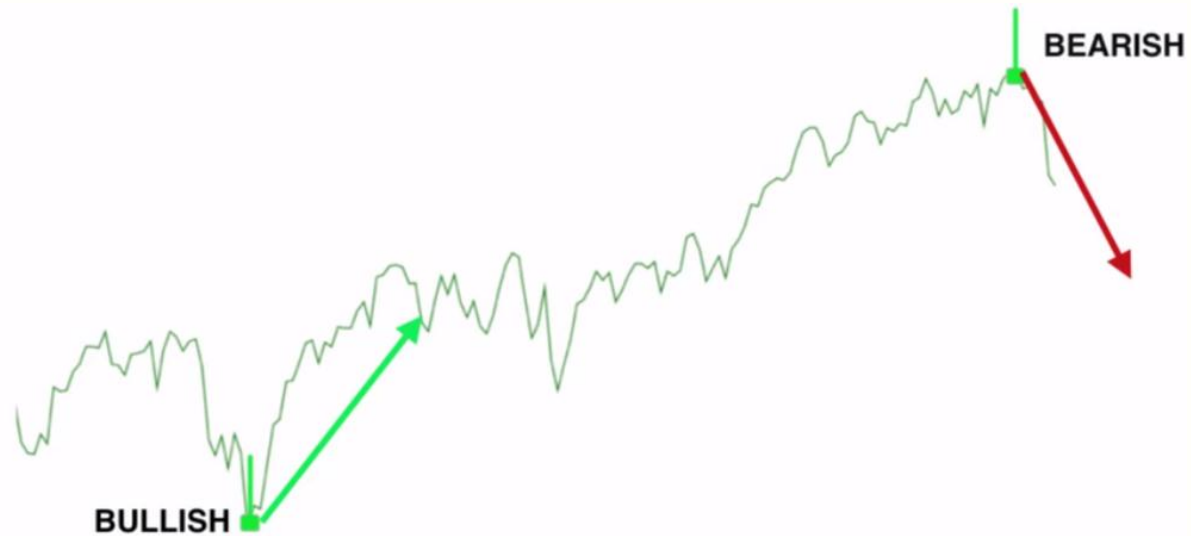

Inverted Hammer

• طریقه معامله



Inverted Hammer

• طریقه معامله



Inverted Hammer



Engulfing Pattern

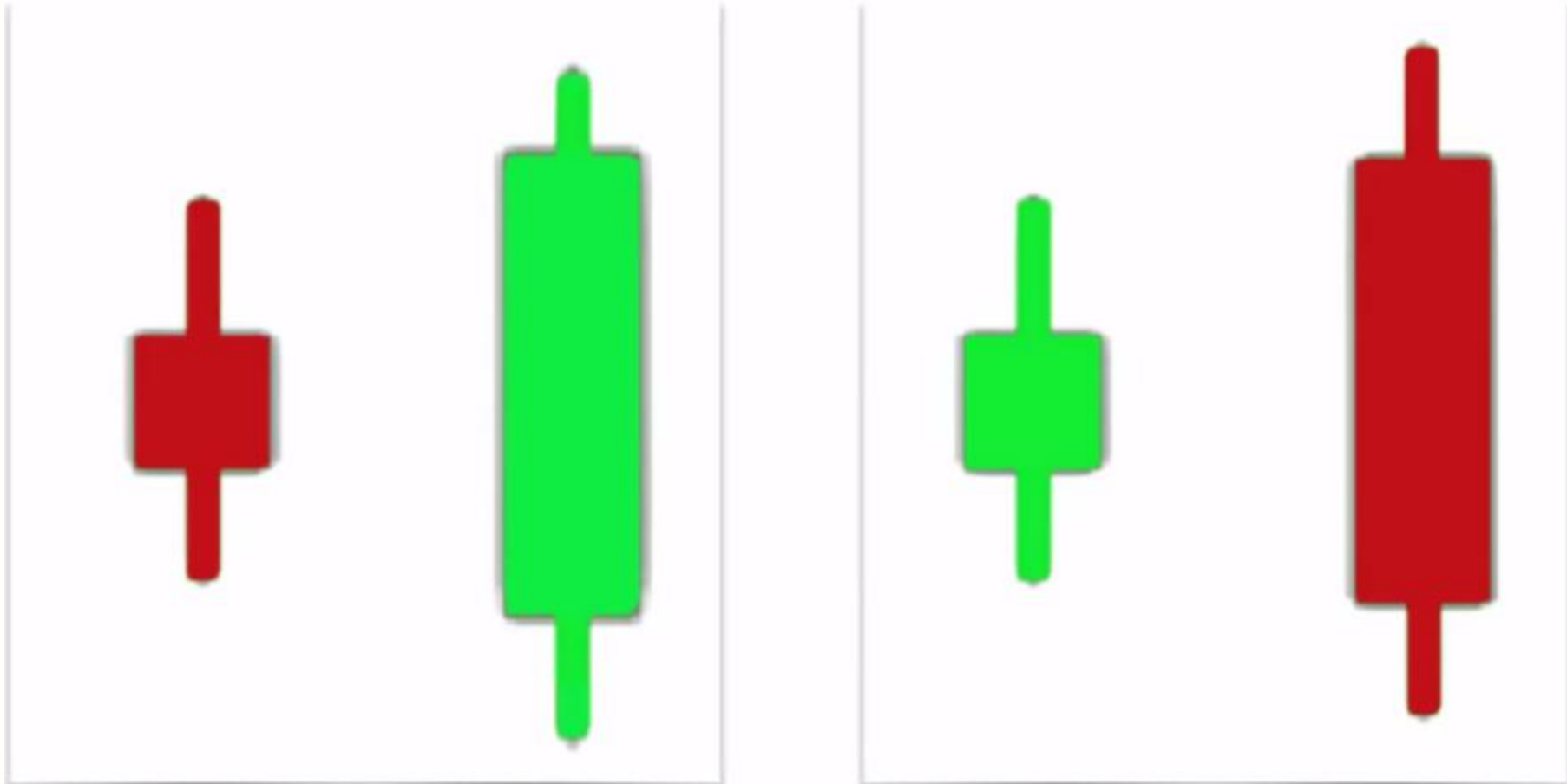

Engulfing Pattern

- کجا رخ می دهد ؟
- اغلب انتهای روند



Engulfing Pattern

• کندل ها هم رنگ هستند مگر اینکه دوجی رخ دهد

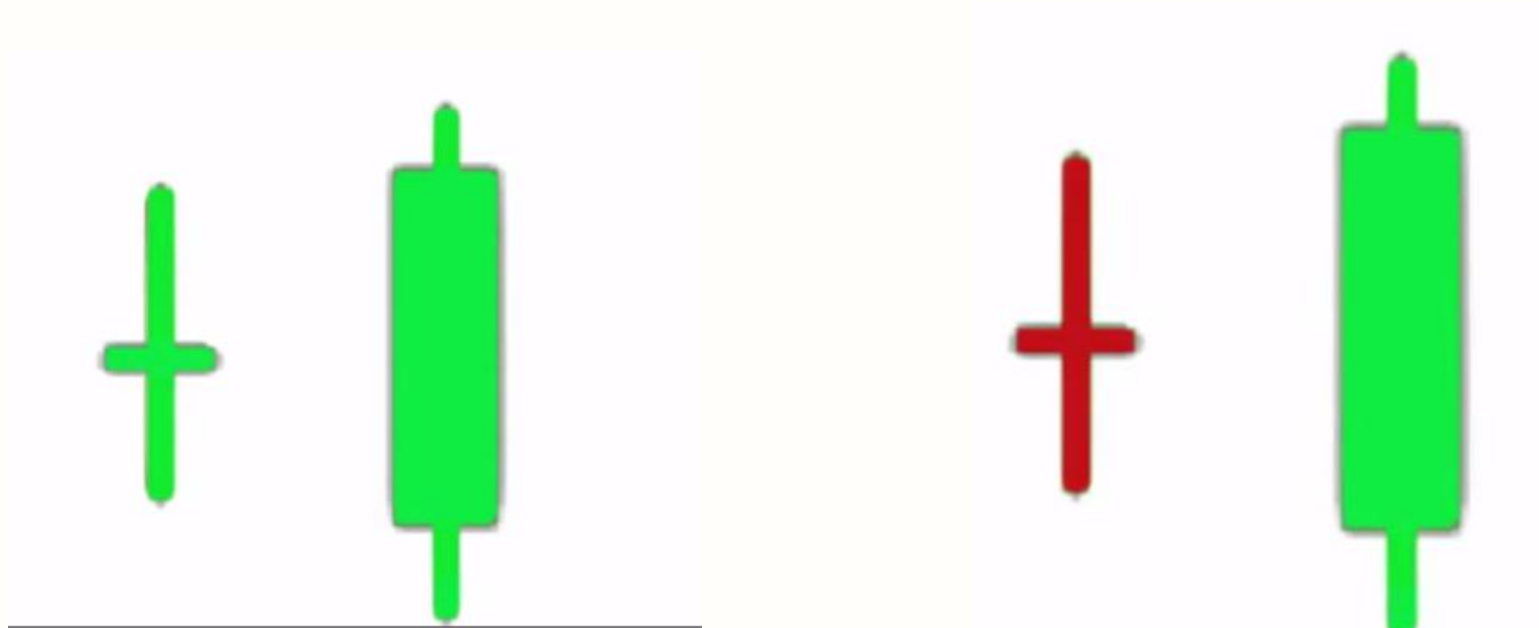

Engulfing Pattern

- طریقه شکل گرفتن
- کندل بزرگ حداقل دو برابر کندل کوچک
- کل کندل قبل را در بر می گیرد و اغلب موارد حتی سایه های کندل قبل را در بر می گیرد

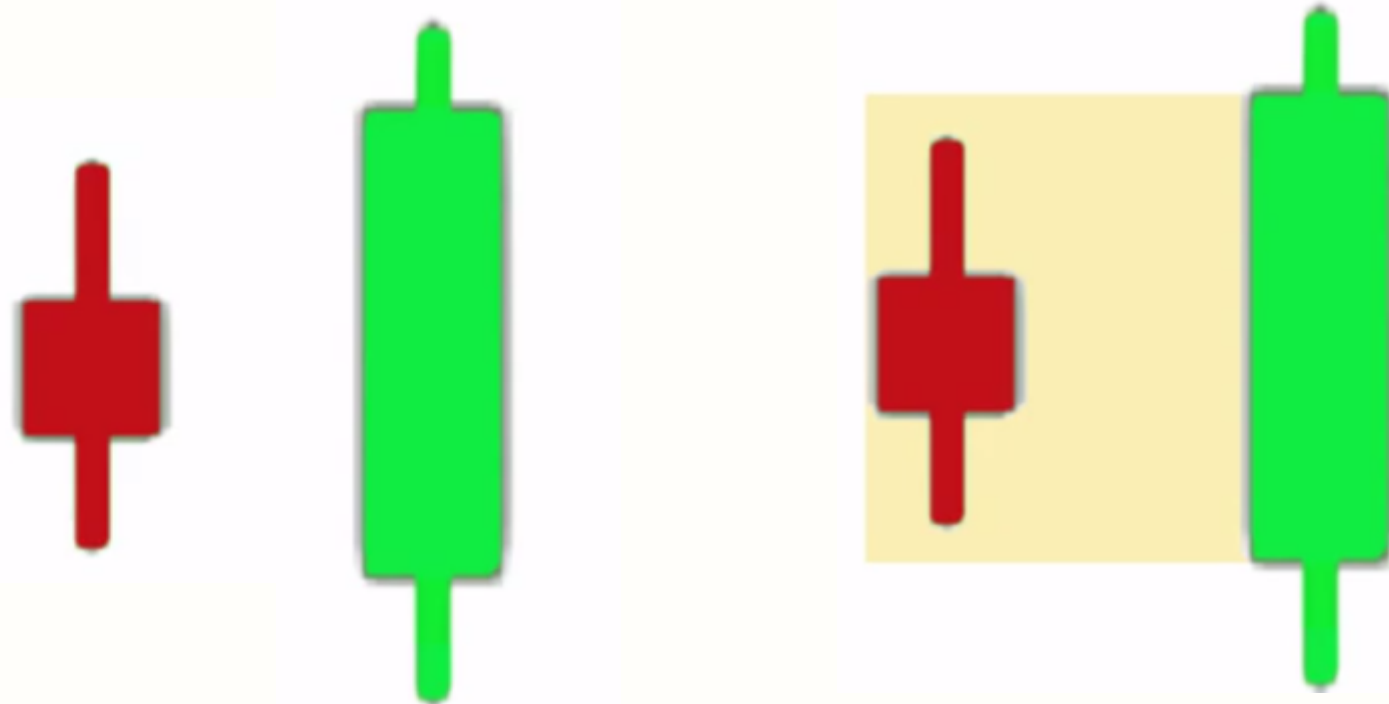

Engulfing Pattern

• دقت کنید سایه کندل بزرگ را در نظر نمی گیریم

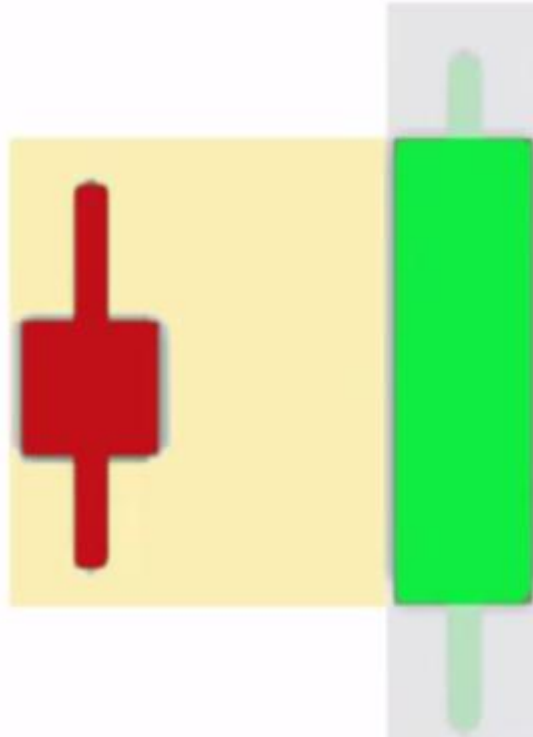

Engulfing Pattern

• حجم معاملات در روز تشکیل الگو نسبت به روز قبل بیشتر است

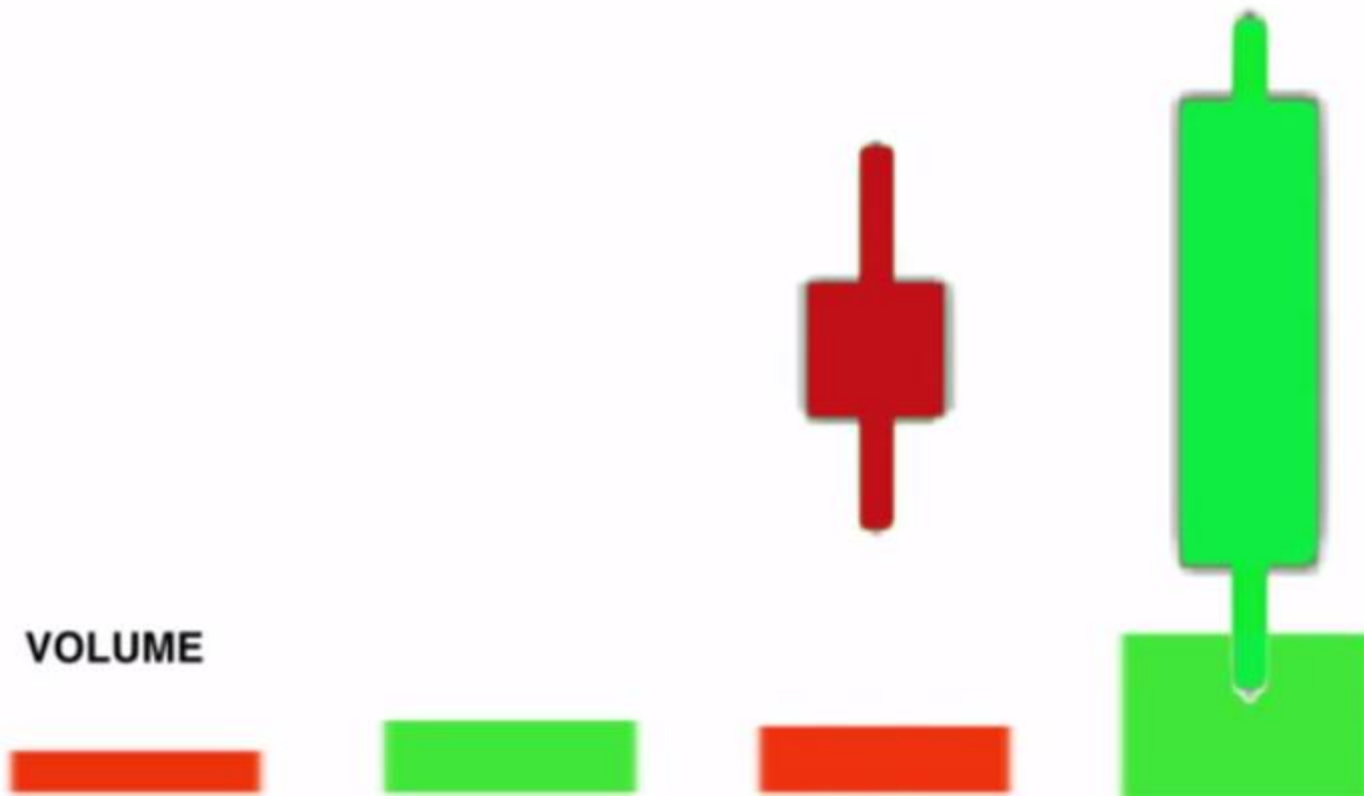

Engulfing Pattern

• الگوی پوششی یکی از قوی ترین سیگنال های برگشتی محسوب می شود

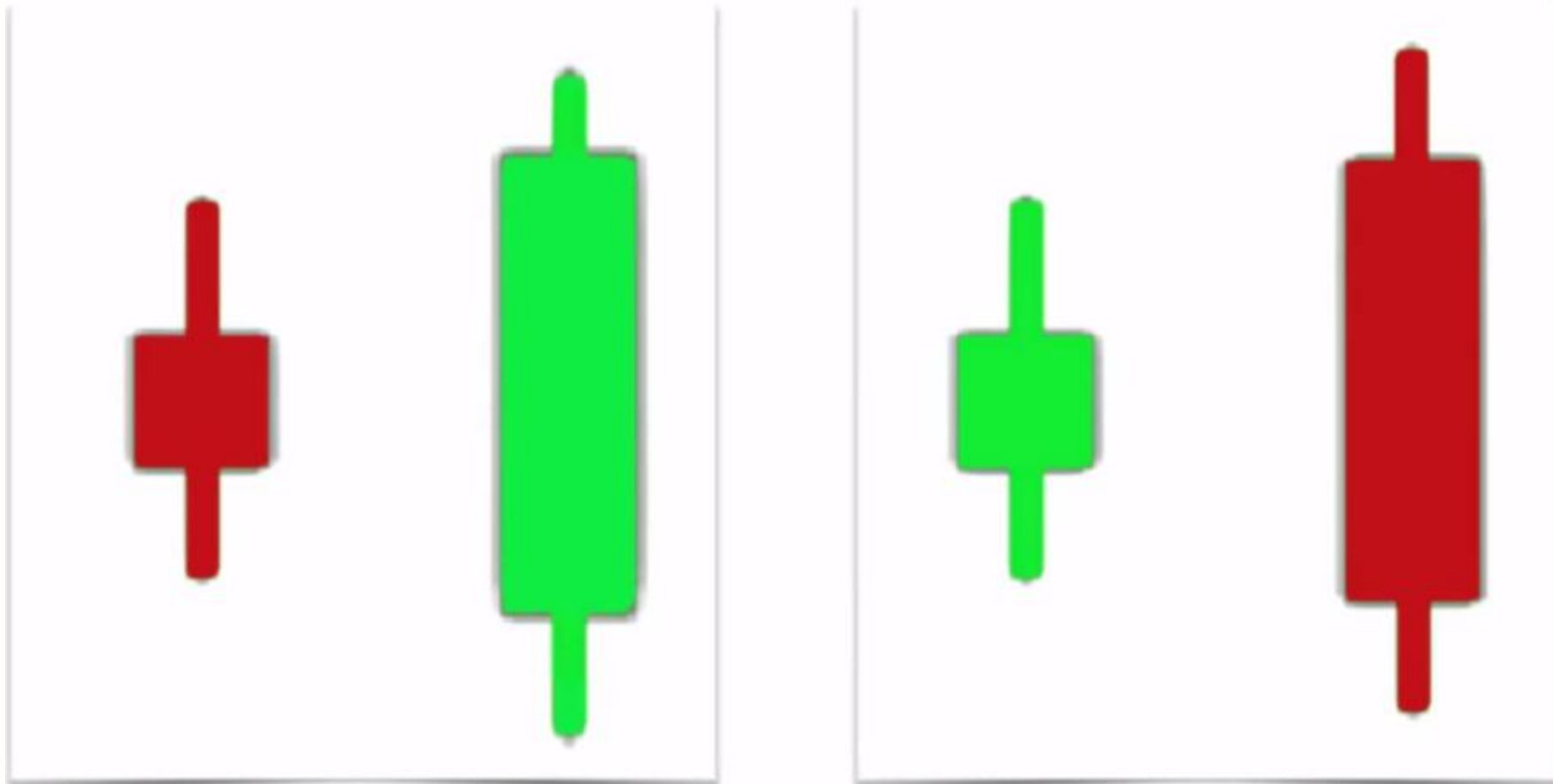

Engulfing Pattern

• شکل الگو در روند صعودی و یا نزولی

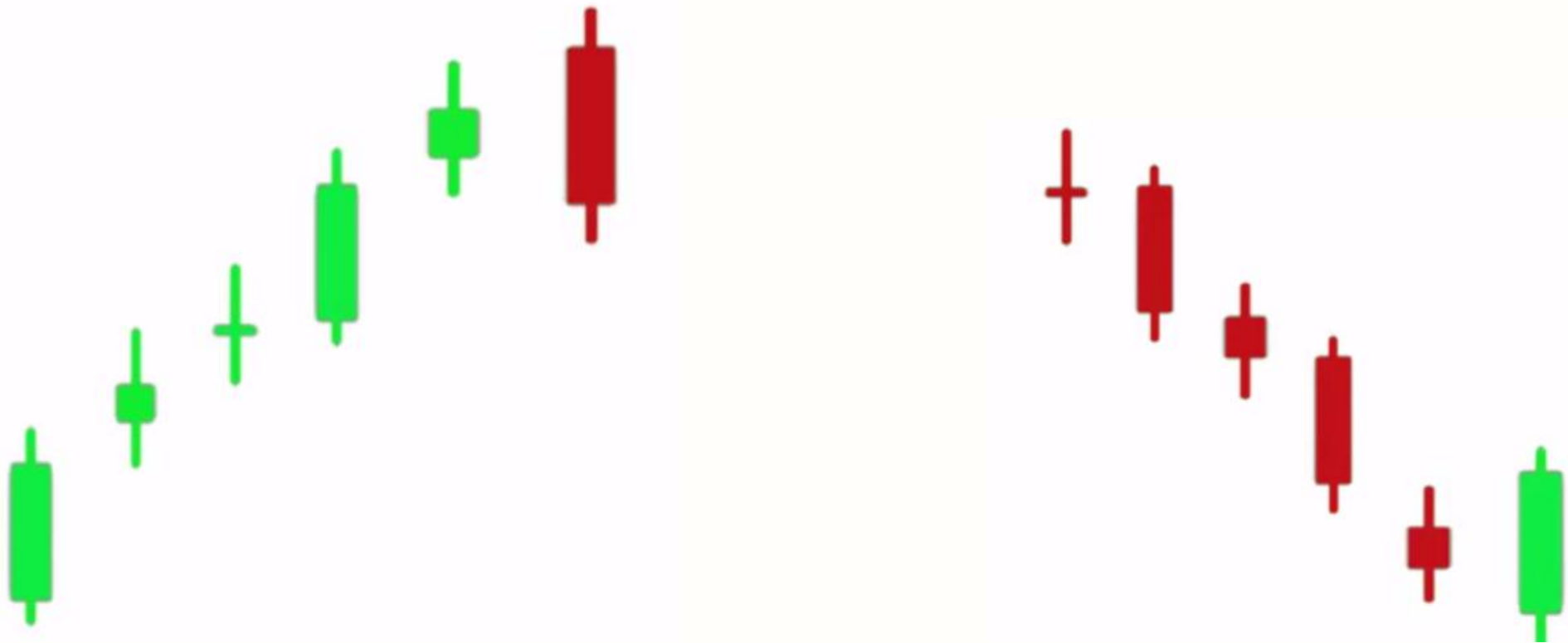

Engulfing Pattern

• دو حالت صعودی و نزولی را خوب به یاد بسپارید

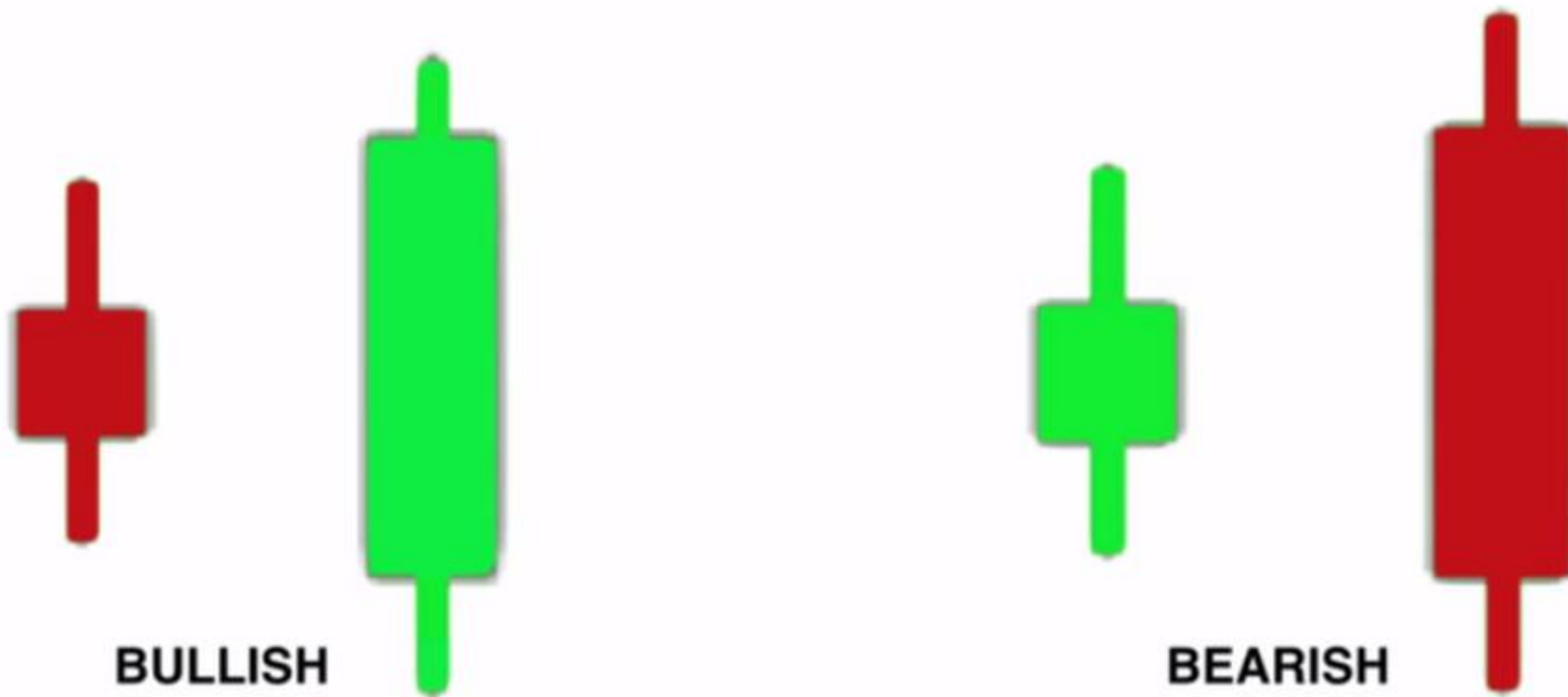

Engulfing Pattern

• گاو ها پیروز می شوند

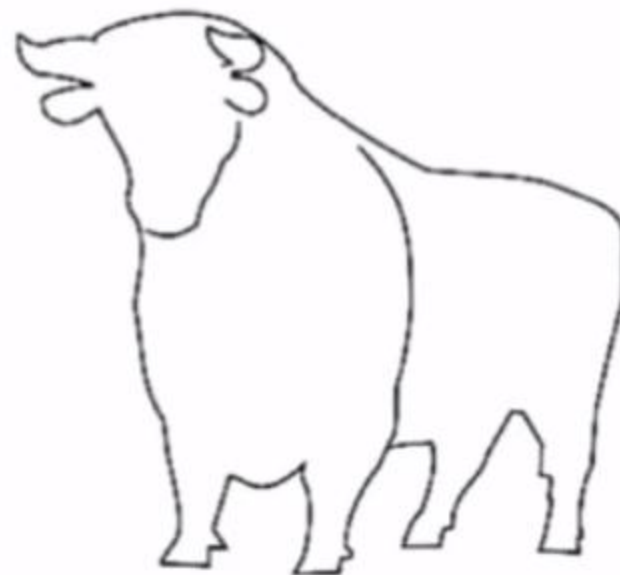

Engulfing Pattern

آماده باشید خرید کند هر چند تایید های دیگر لازم است
حالا تایید تغییر روند صورت گرفته و می توانید خرید کنید
حد سود را با توجه به استراتژی های دیگر تعیین کنید



Engulfing Pattern

نمونه مثال استفاده در کنار الگو هارمونیک





Engulfing Pattern

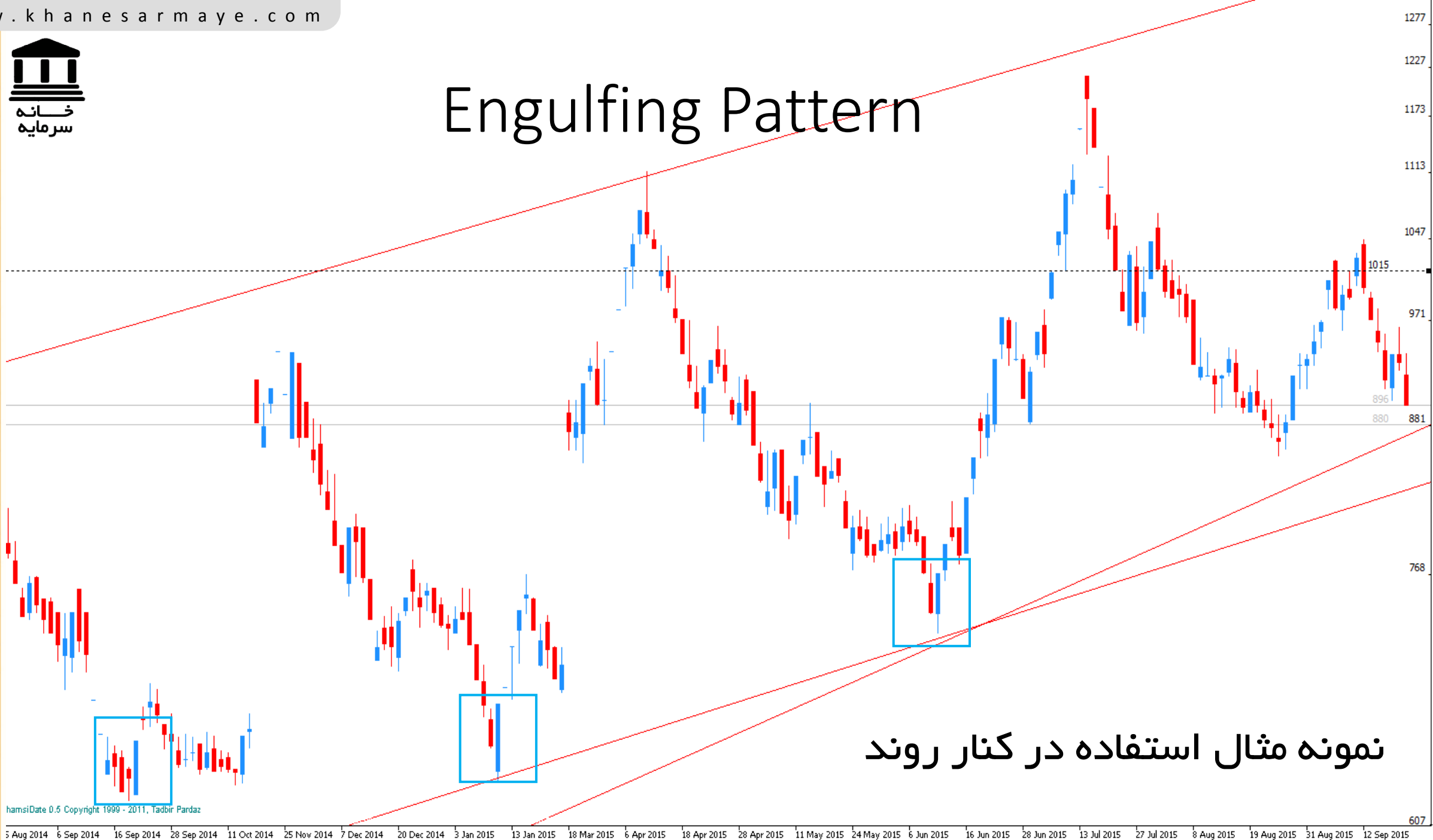

نمونه مثال استفاده در کنار روند



Engulfing Pattern

مثال ، خاور





Engulfing Pattern

مثال خبهن

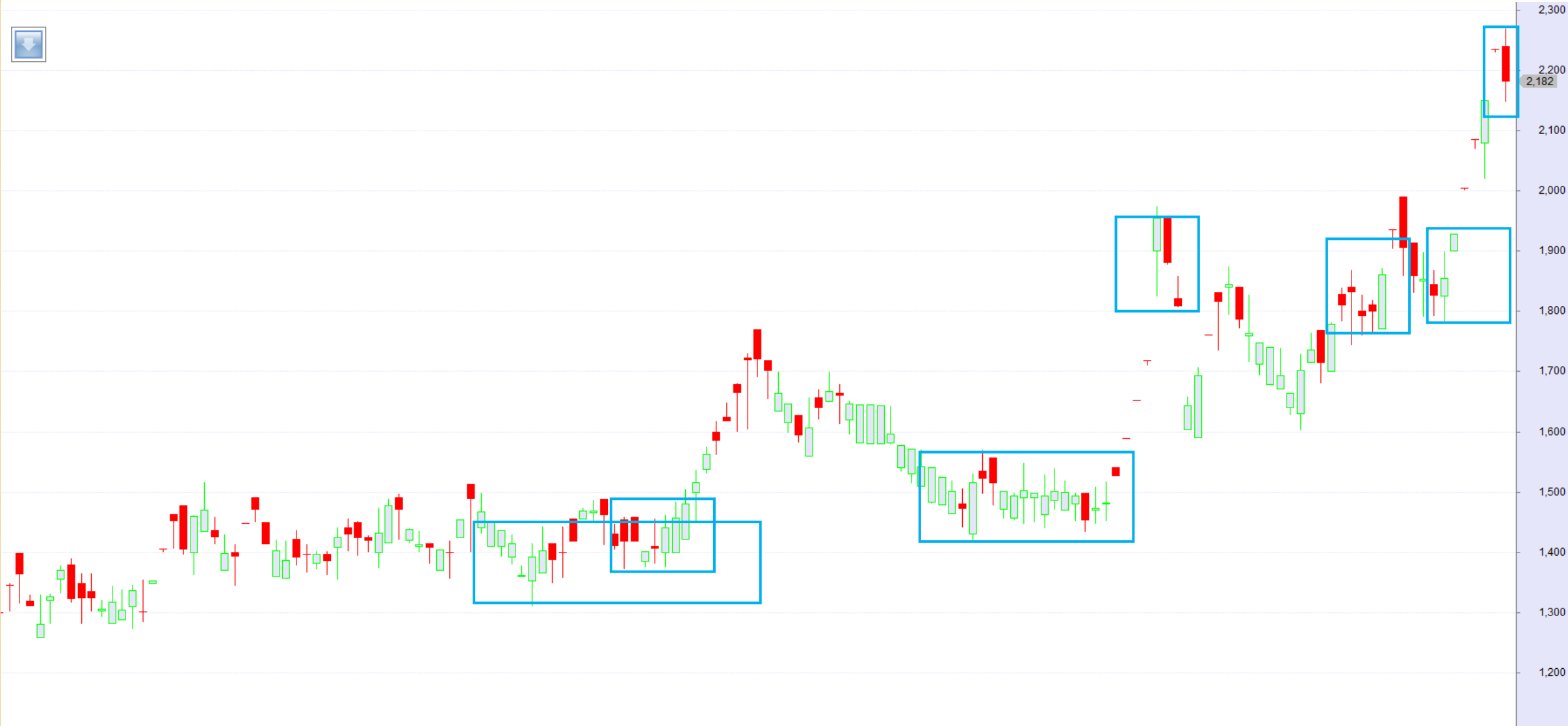

Harami Pattern

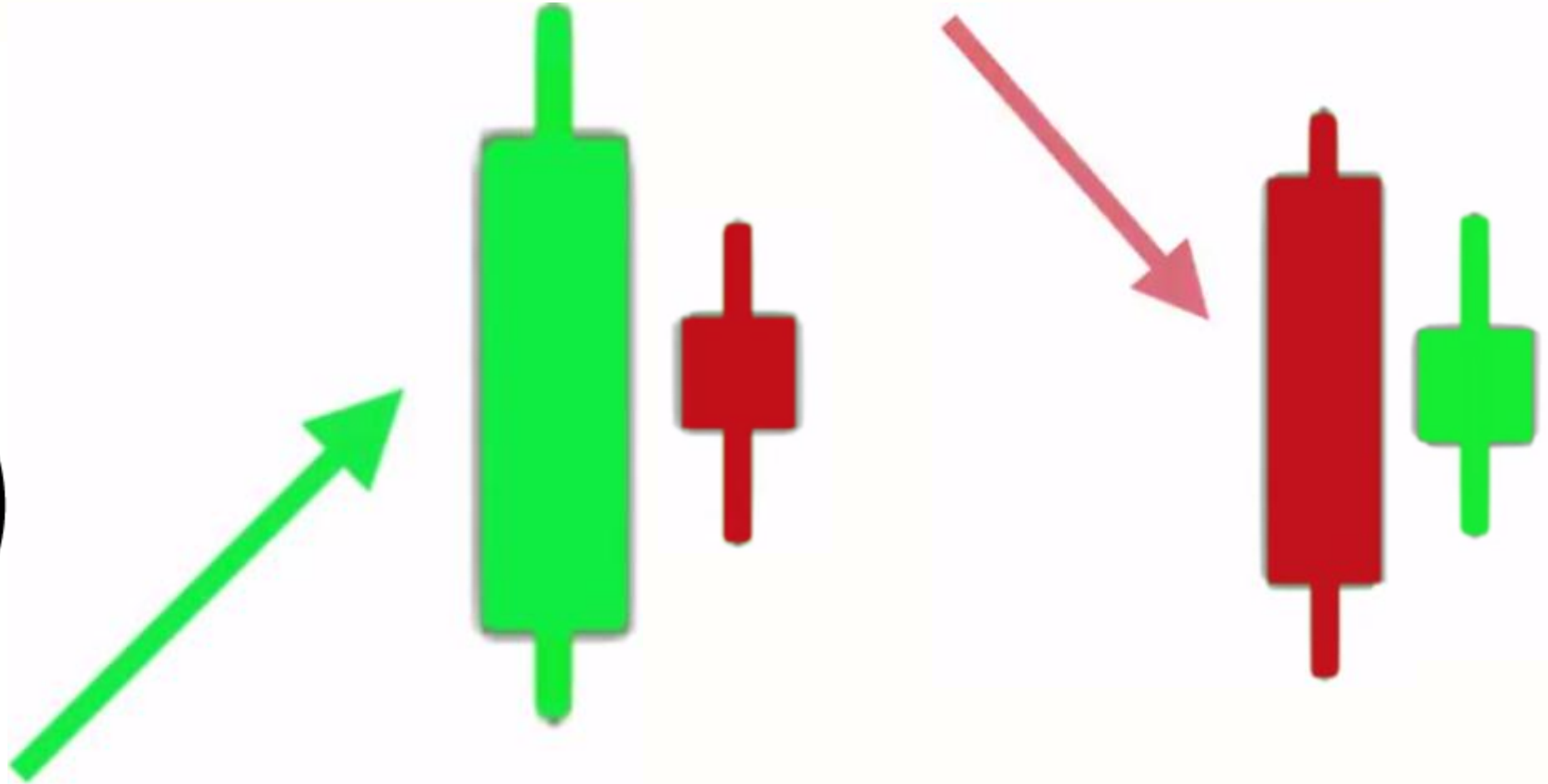

Harami Pattern

شمع اول به رنگ جهت روند خود است . مثلا در روند صعودی شمع اول صعودی است

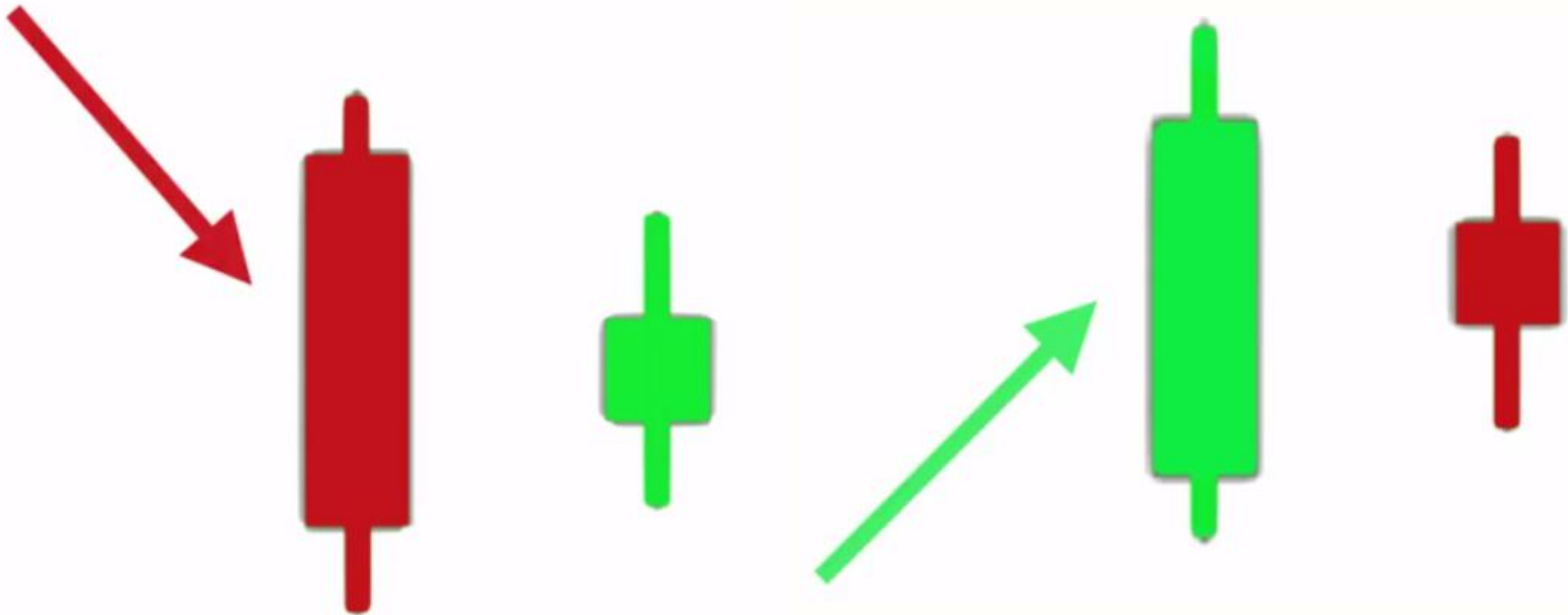

Harami Pattern

زن باردار (Harami Pattern) آینه الگو پوشا (Engulfing Pattern) است

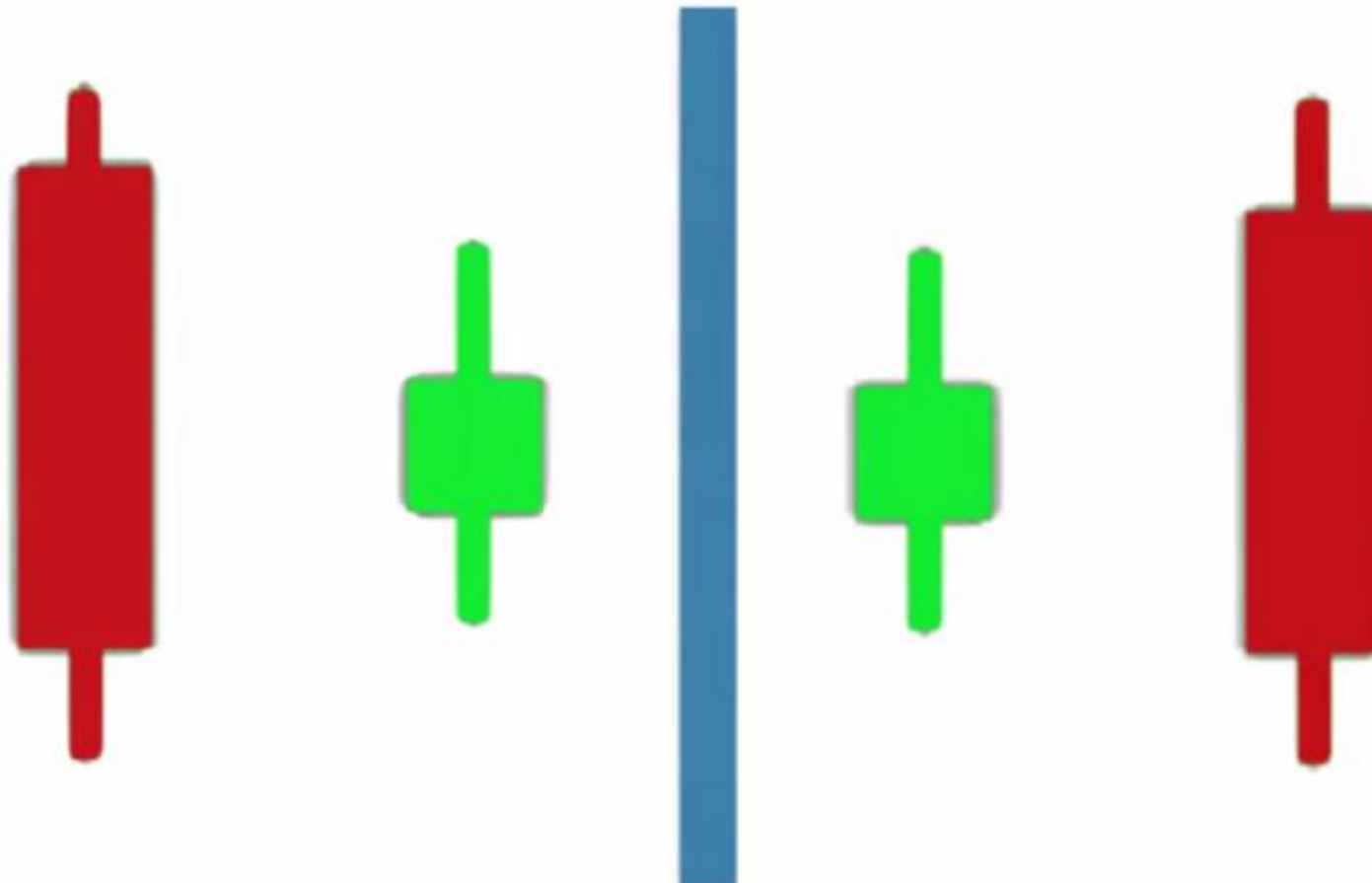

Harami Pattern

بچه باید حداقل نصف مادرش باشد

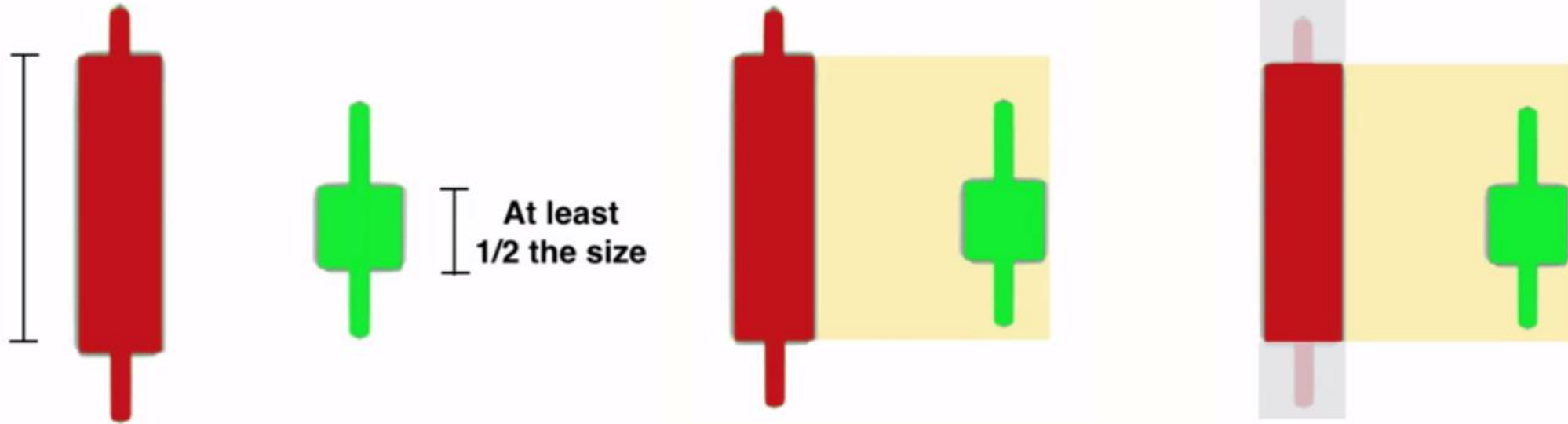

Harami Pattern

شکل سیگنال

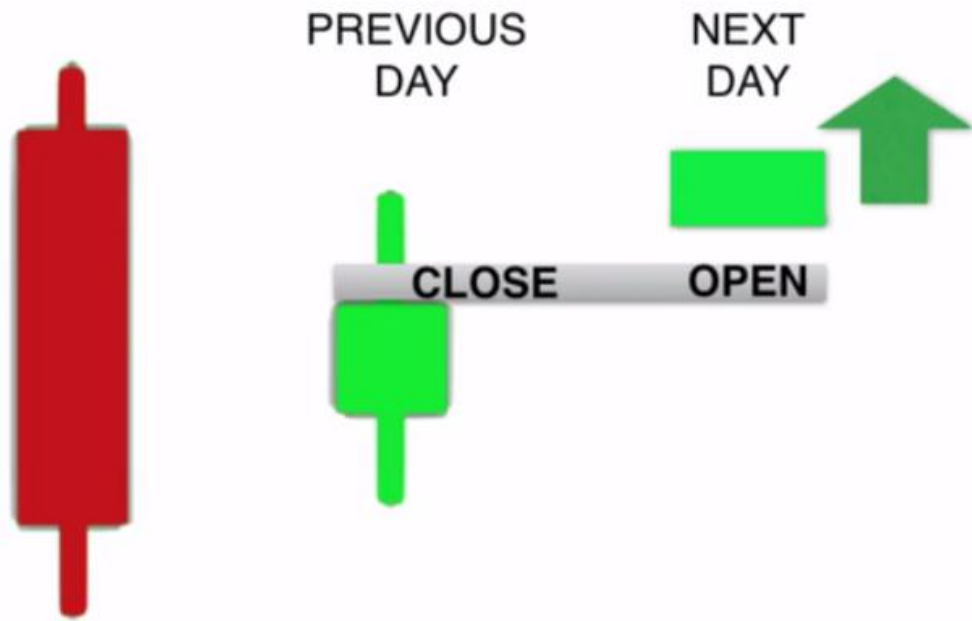

Harami Pattern

شکل سیگنال



Harami Pattern

شکل سیگنال

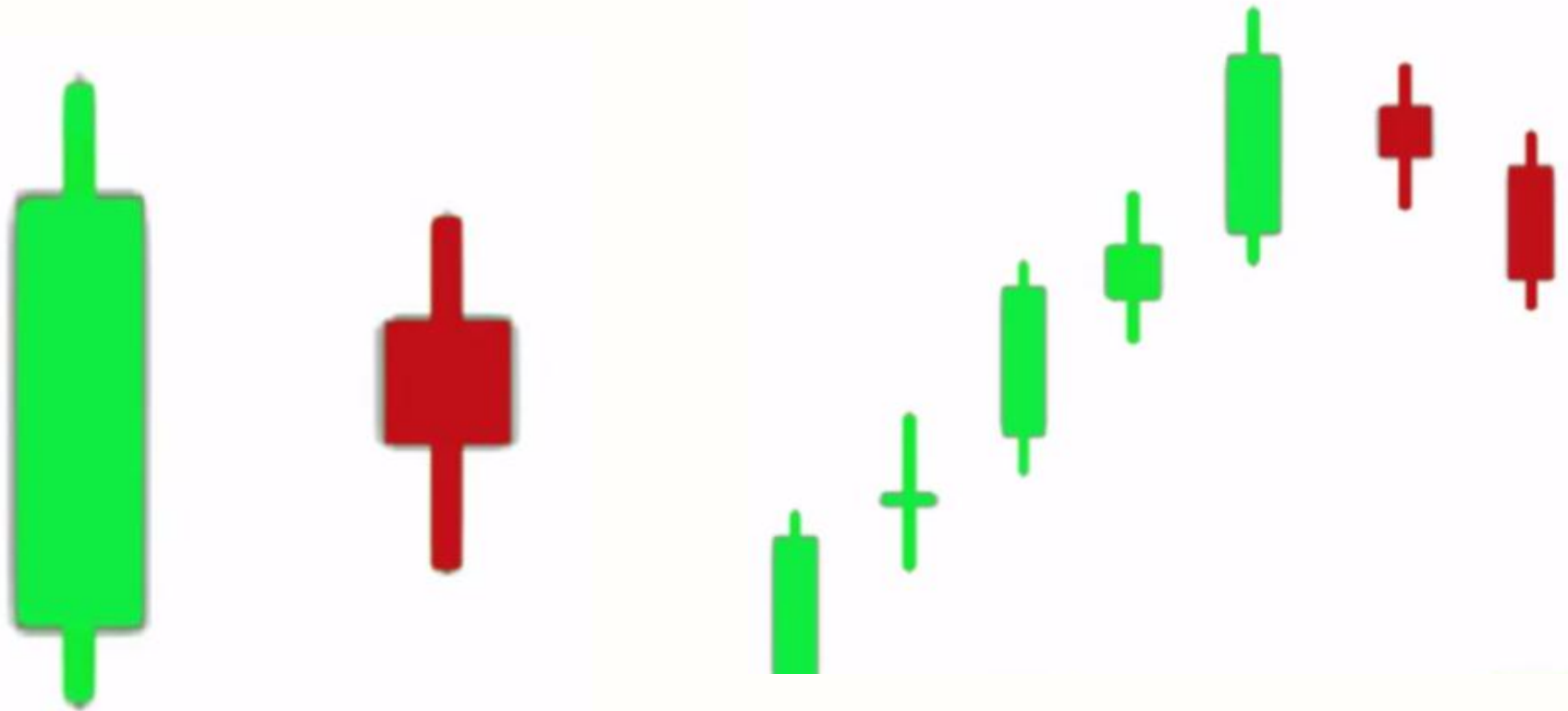

Harami Pattern

مثال

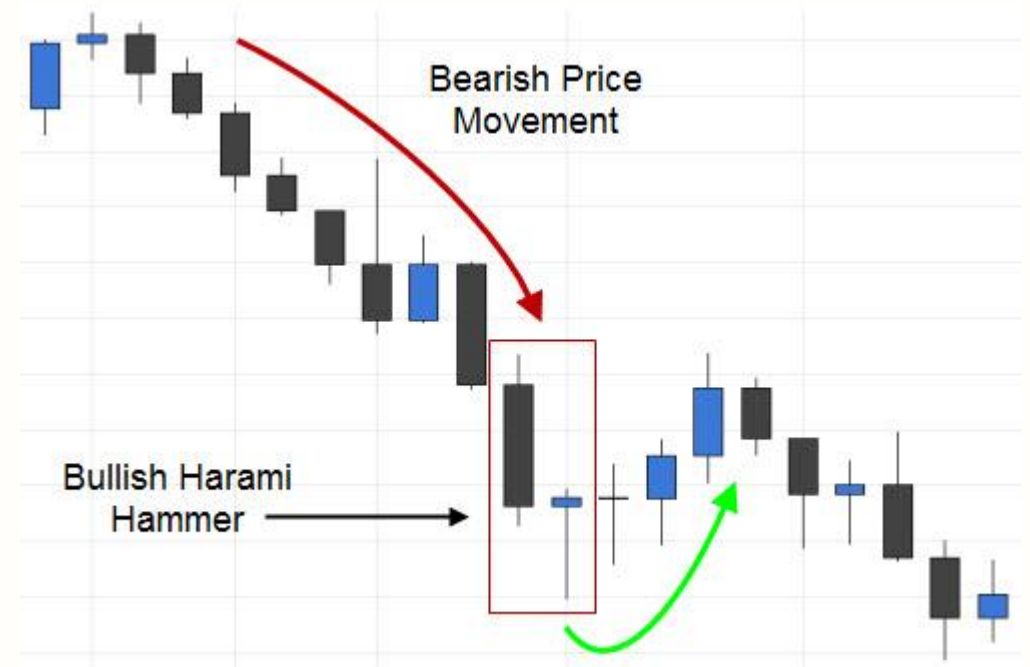
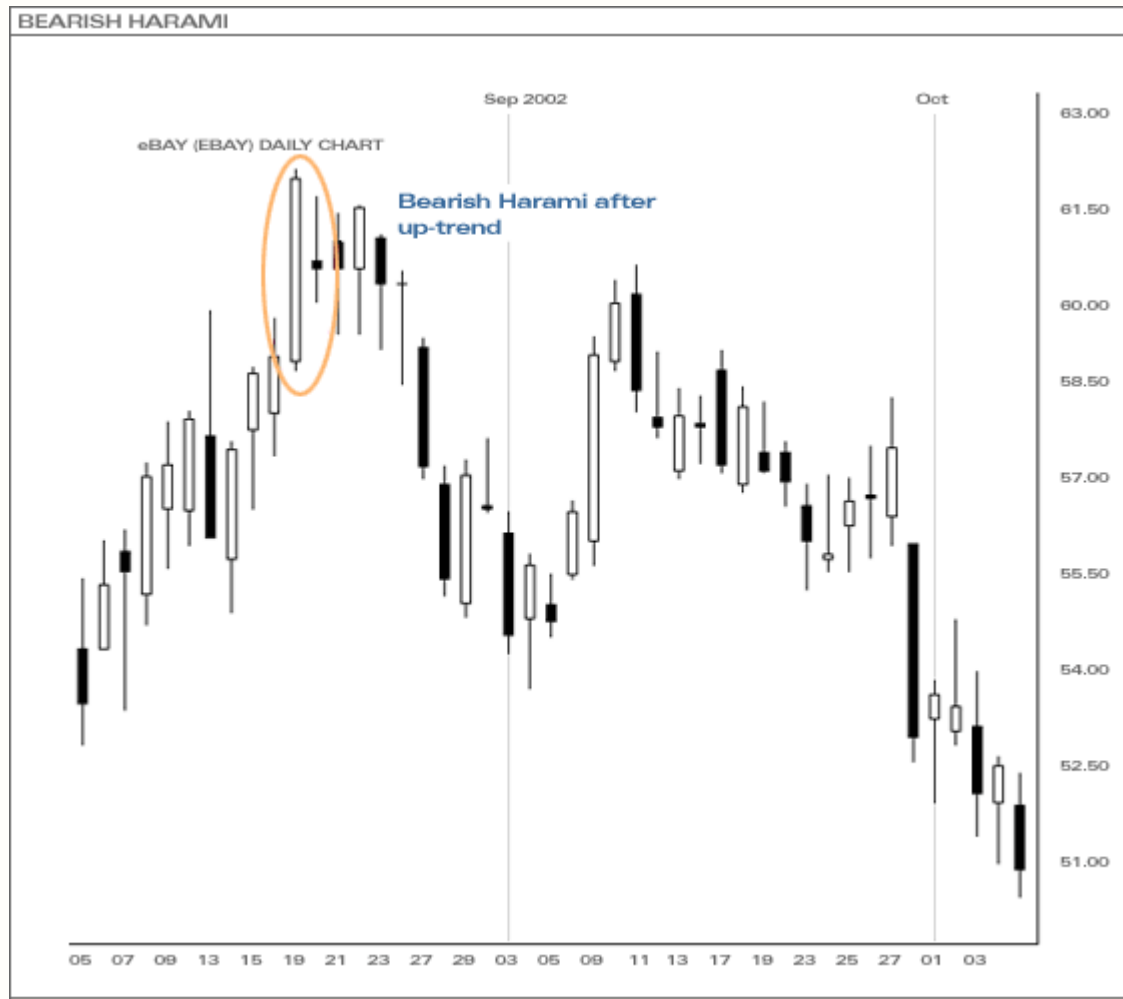

Kicker Pattern



Kicker Pattern

۱. یکی از الگوهای بسیار قوی برگشتی
۲. در ابتدا، انتها و یا حتی میانه روند رخ می دهد
۳. تغییر شدید در احساس سرمایه گذاران را نشان می دهد
۴. الگوی قوی است و محل قرار گیریش در نمودار چندان مهم نیست

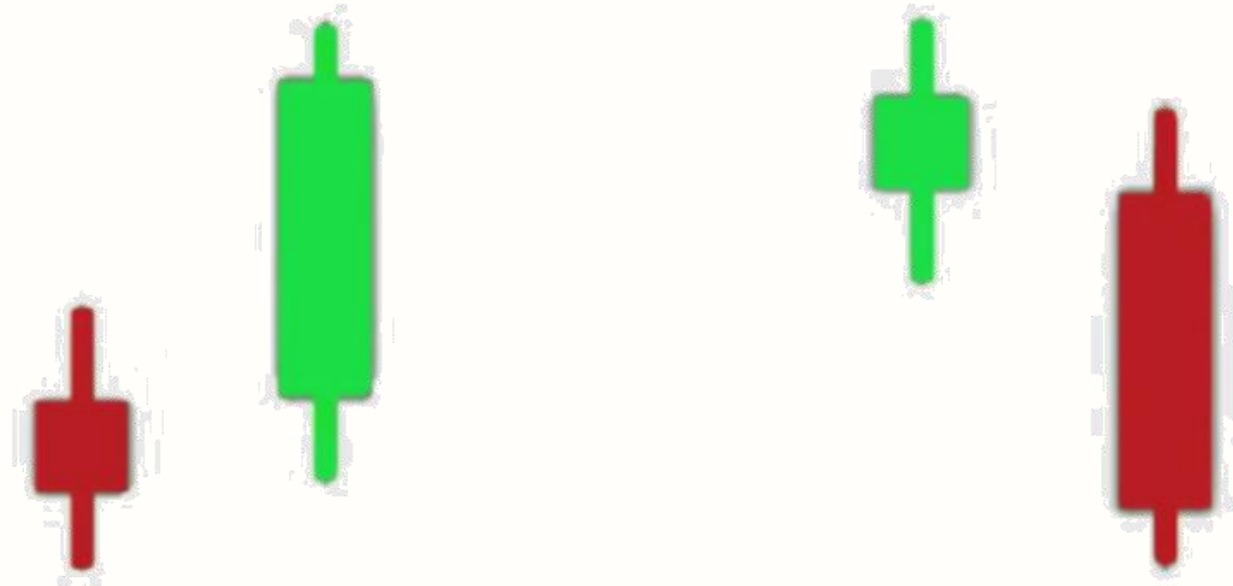

Kicker Pattern

شکل ظاهری:

از دو شمع با رنگ های مخالف هم درست شده است
شمع اول می تواند هم رنگ جهت روند قبل خود باشد و یا نباشد
مهمترین ویژگی این است که قیمت باز شدن دو کندل در یک قیمت قرار دارد

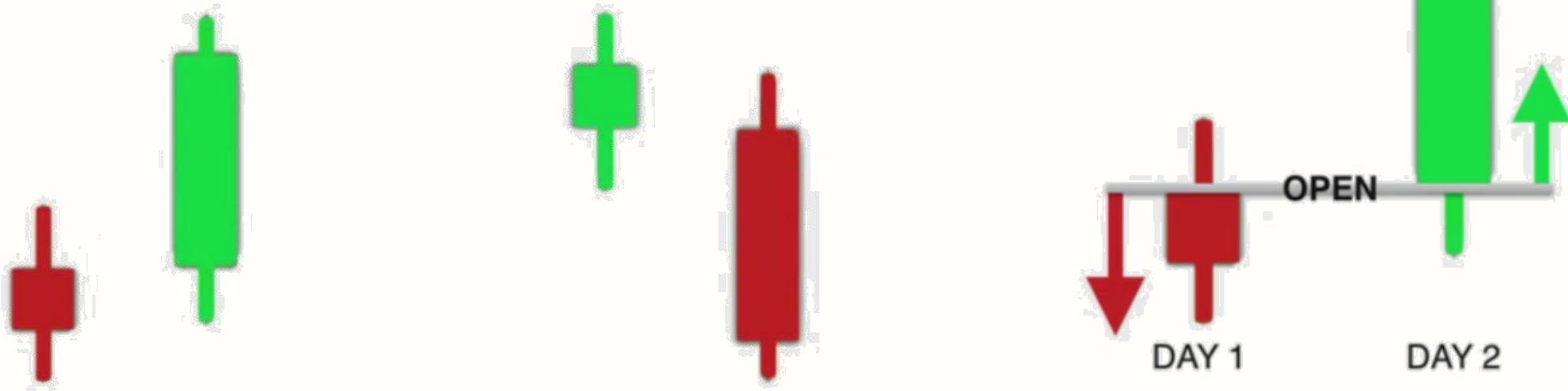

Kicker Pattern

شکل ظاهری:

قدرت الگو به ارتفاع بدنه شمع دوم بستگی دارد

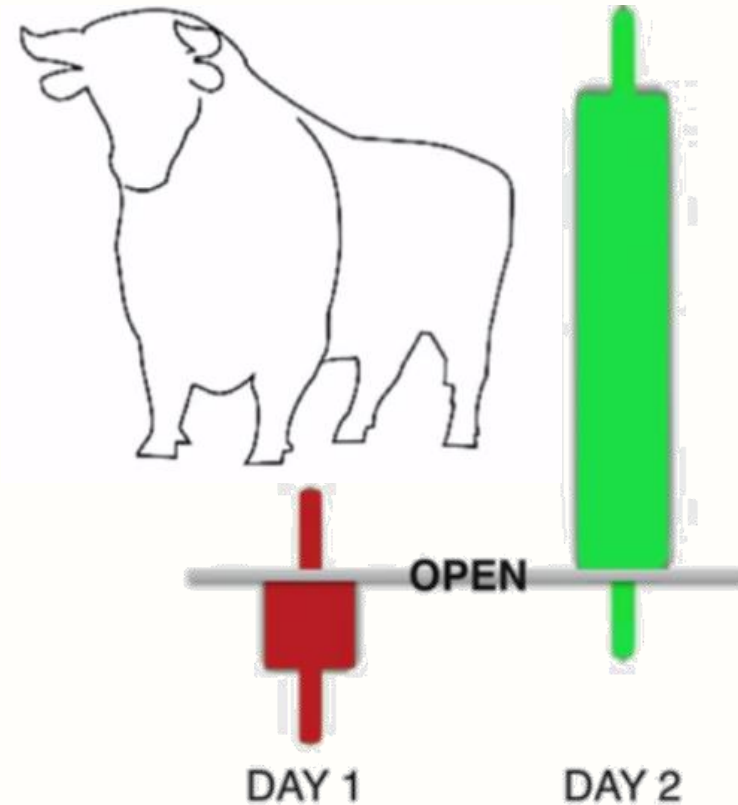
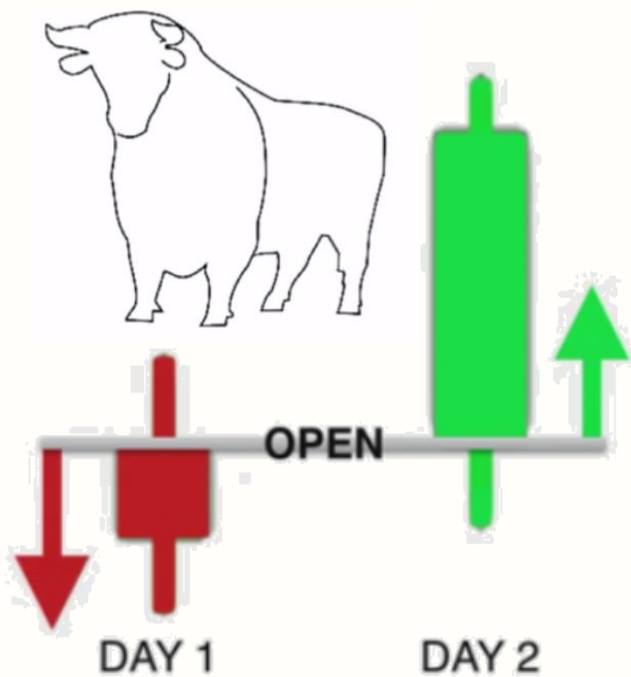

Kicker Pattern

عدم نیاز به تایید ثانویه
فقط الگو به محدوده شمع روز اول باز نگردد

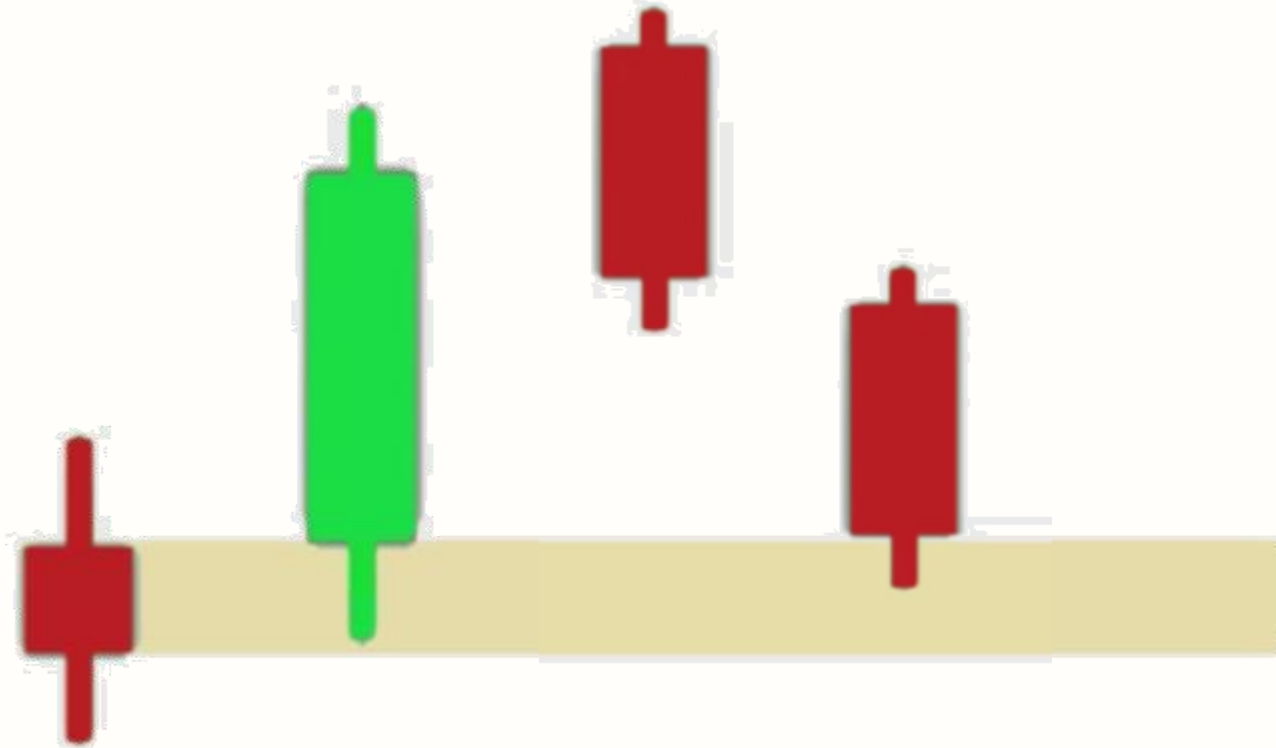

Kicker Pattern

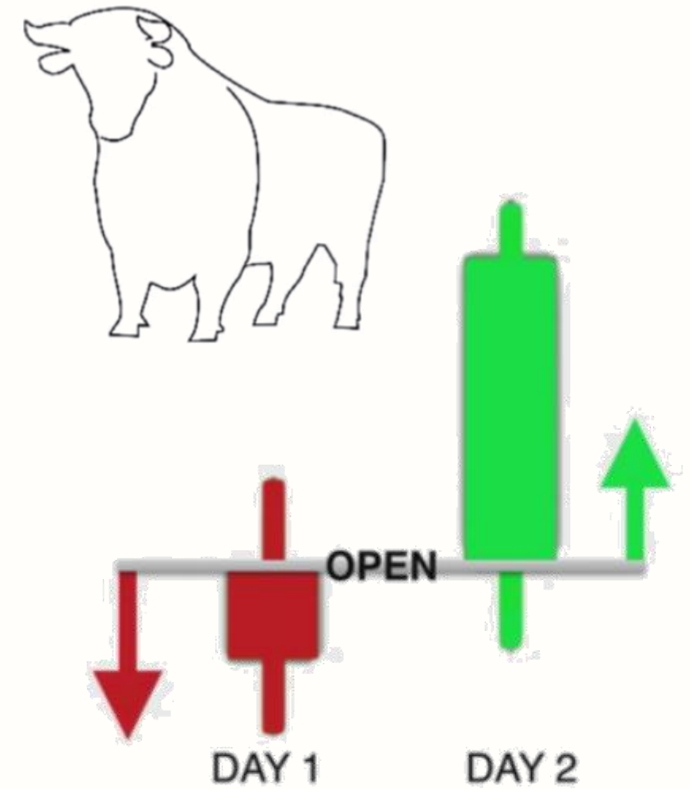
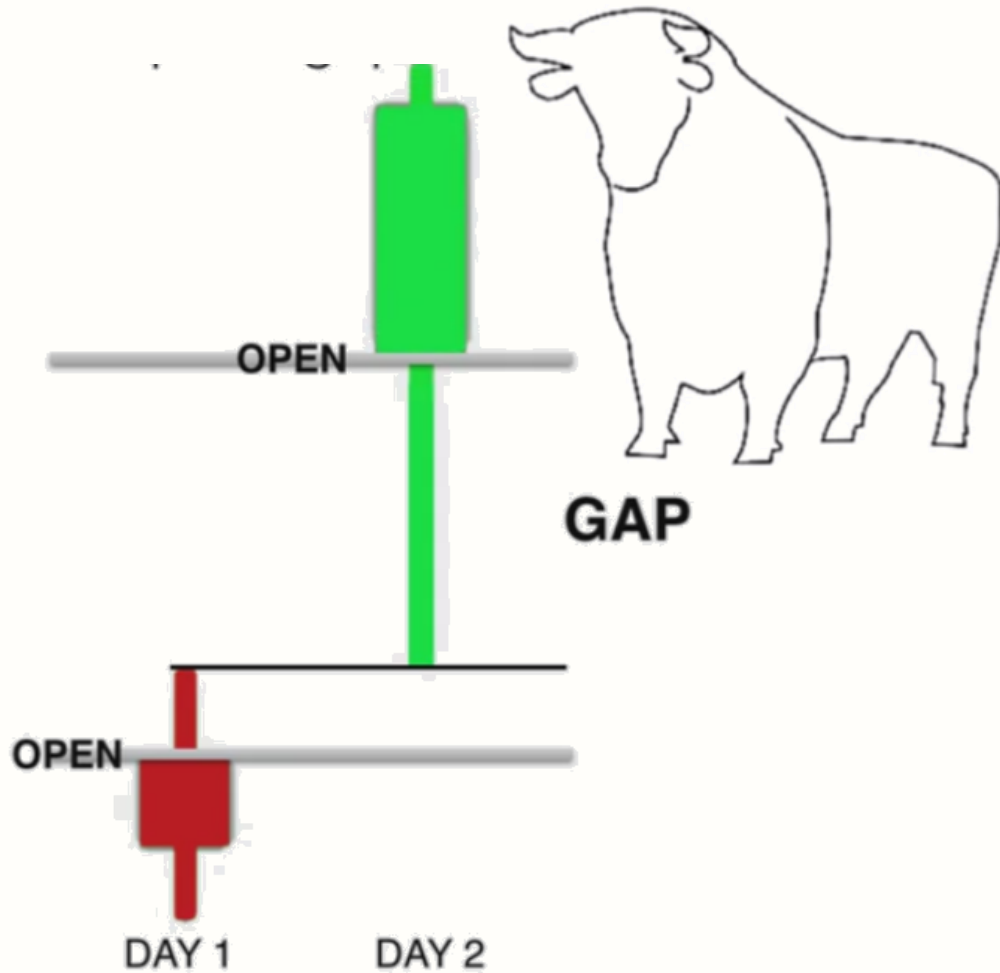

Kicker Pattern

بازار معمولا تمایل دارد گپ باز شده را ببندد پس عجله نکنید!

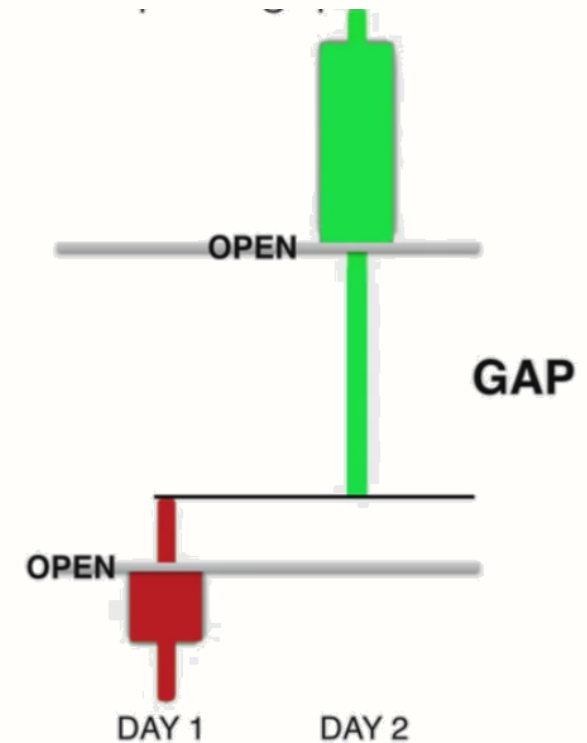



Kicker Pattern

طریقه استفاده

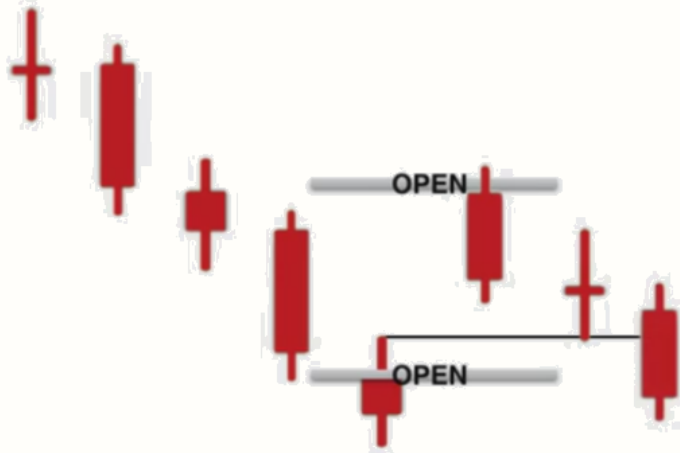

حد ضرر و خروج

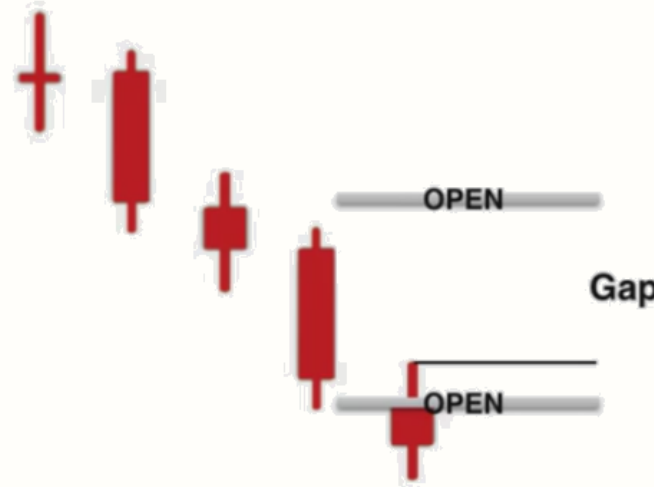
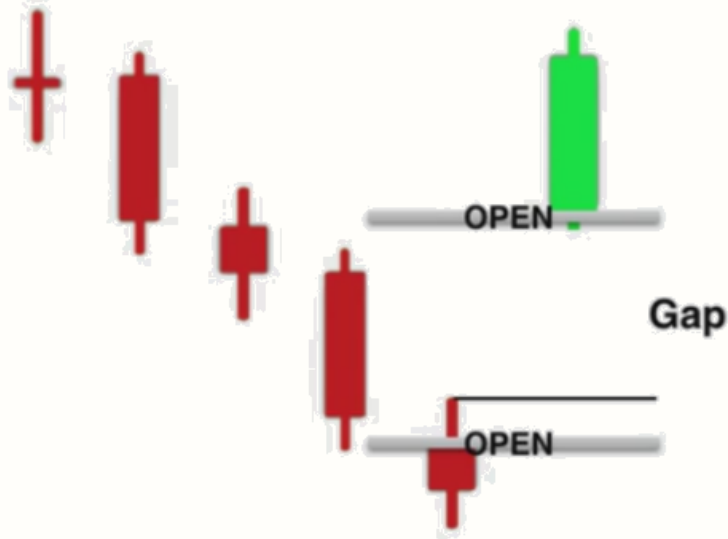

اگر بازار واقعا قوی بود با رعایت حد ضرر و نسبت R/R

صبر برای پر شدن گپ و خرید در قیمت بهتر

خرید

Kicker Pattern

معمولا خبر بد ناگهانی این موضوع رخ می دهد

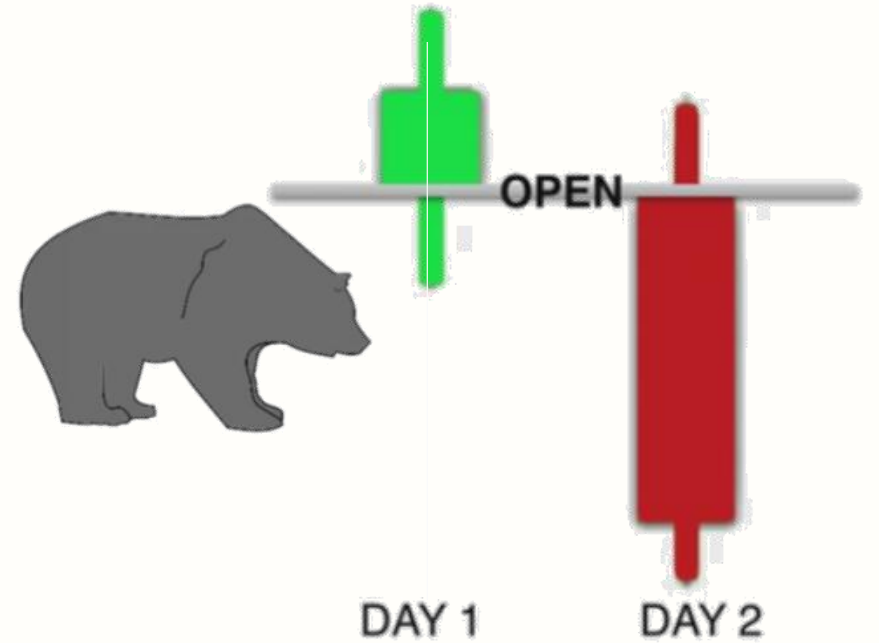
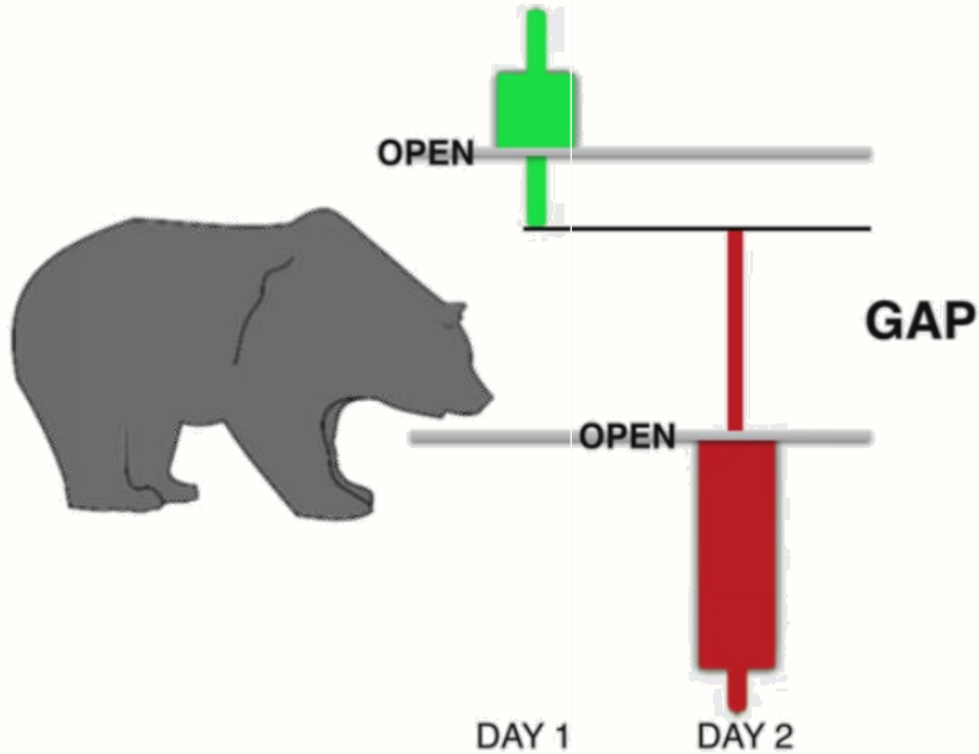

ایده ال

Kicker Pattern

طریقه استفاده

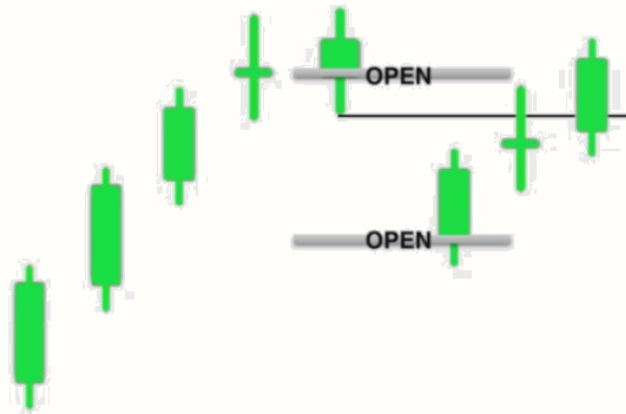

اشتباه شدن سیگنال

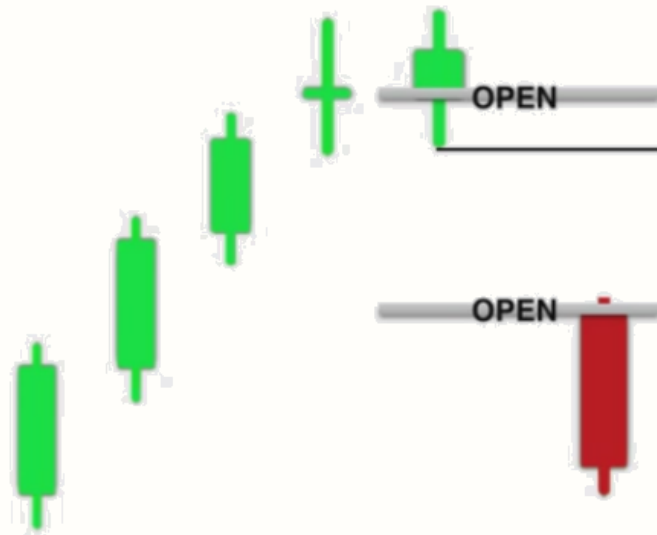

خروج هر چه سریعتر

Gap

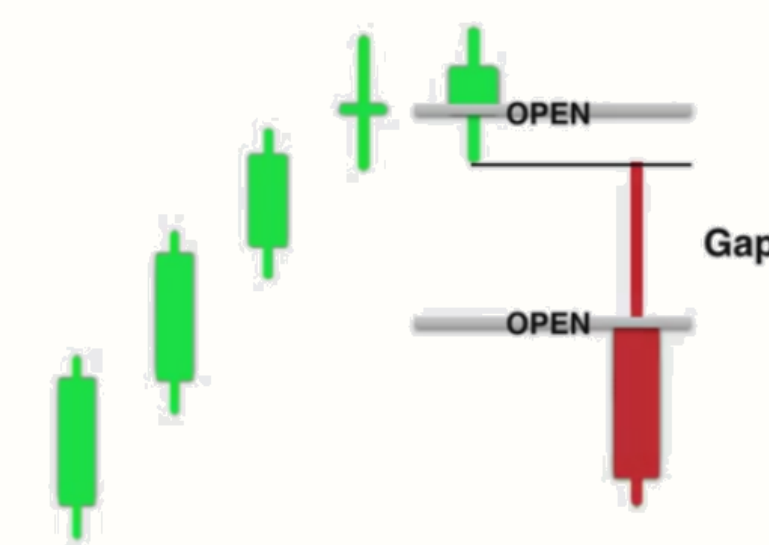

صبر برای پر شدن گپ و فروش در قیمت بهتر

Gap



فروش



Kicker Pattern

مثال خشرق



Kicker Pattern

خاور



794

Piercing Pattern

۱. قیمت باز شدن شمع روز دوم زیر قیمت بسته شدن روز اول
۲. شمع اول قرمز و شمع دوم باید سبز باشد
۳. بسته شدن شمع دوم باید بالای نیمه بدنه شمع اول باشد
۴. هر دو شمع اغلب بدنه بزرگی دارند

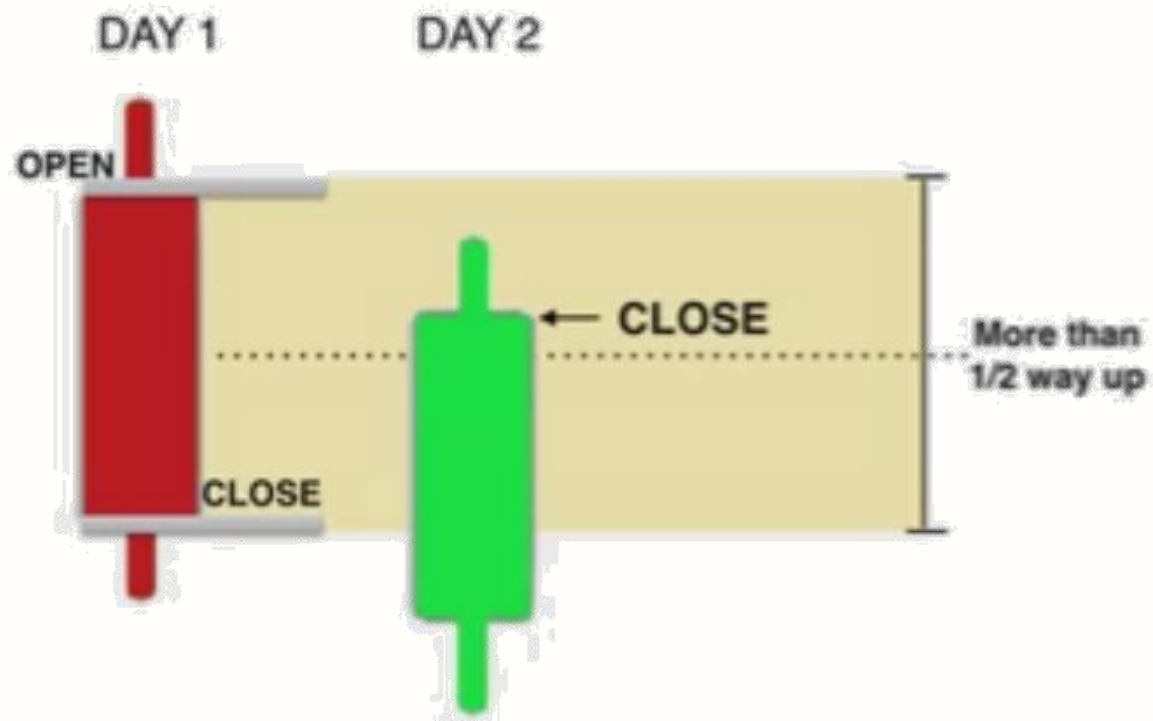

Piercing Pttren

اتفاقی که در عمل در بازار رخ می دهد.
کندل کشیده تر قدرت بیشتر در معاملات را نشان می دهد.

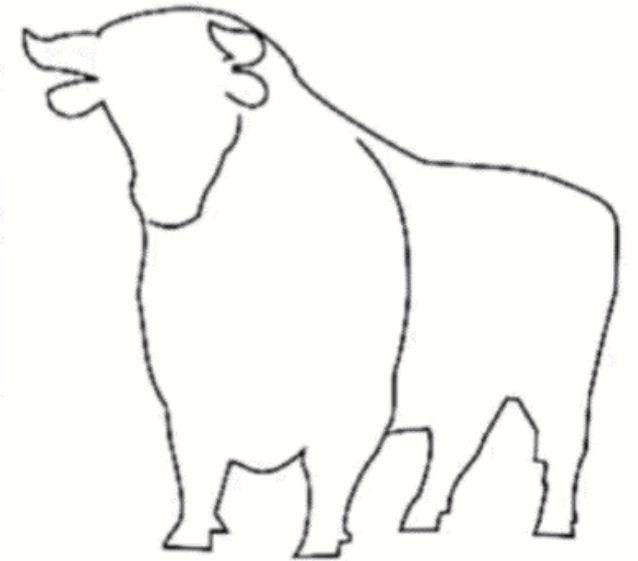
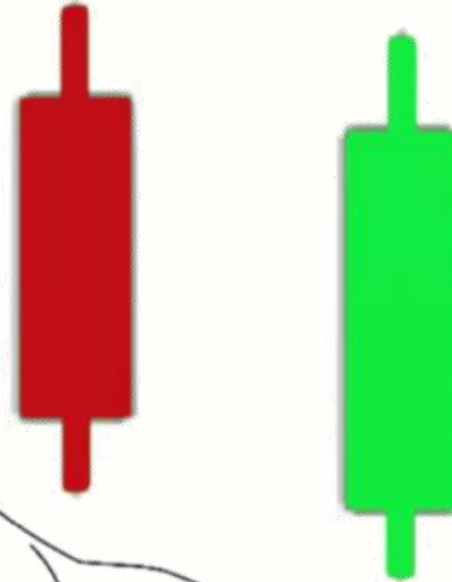
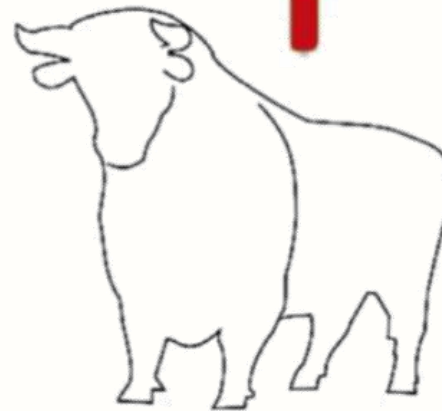
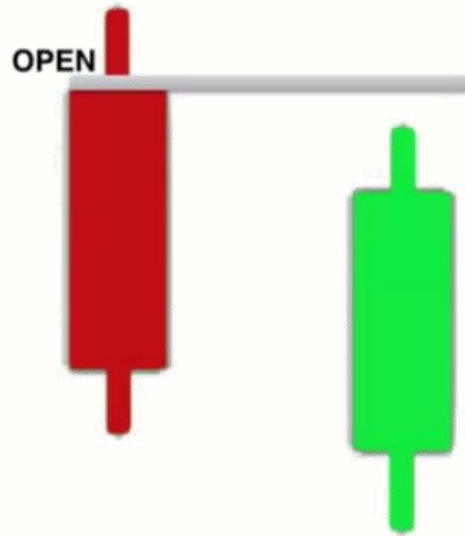

Piercing Ptttern

این الگو چگونه شکل می گیرد ؟
این الگو نیازمند تایید است
روز بعد نزدیک و یا بالای قیمت
بسته روز قبل قرار گیرد



Piercing Ptttern

چگونه بفهمیم این الگو رخ نداده است ؟





Piercing Ptttern

خسرق

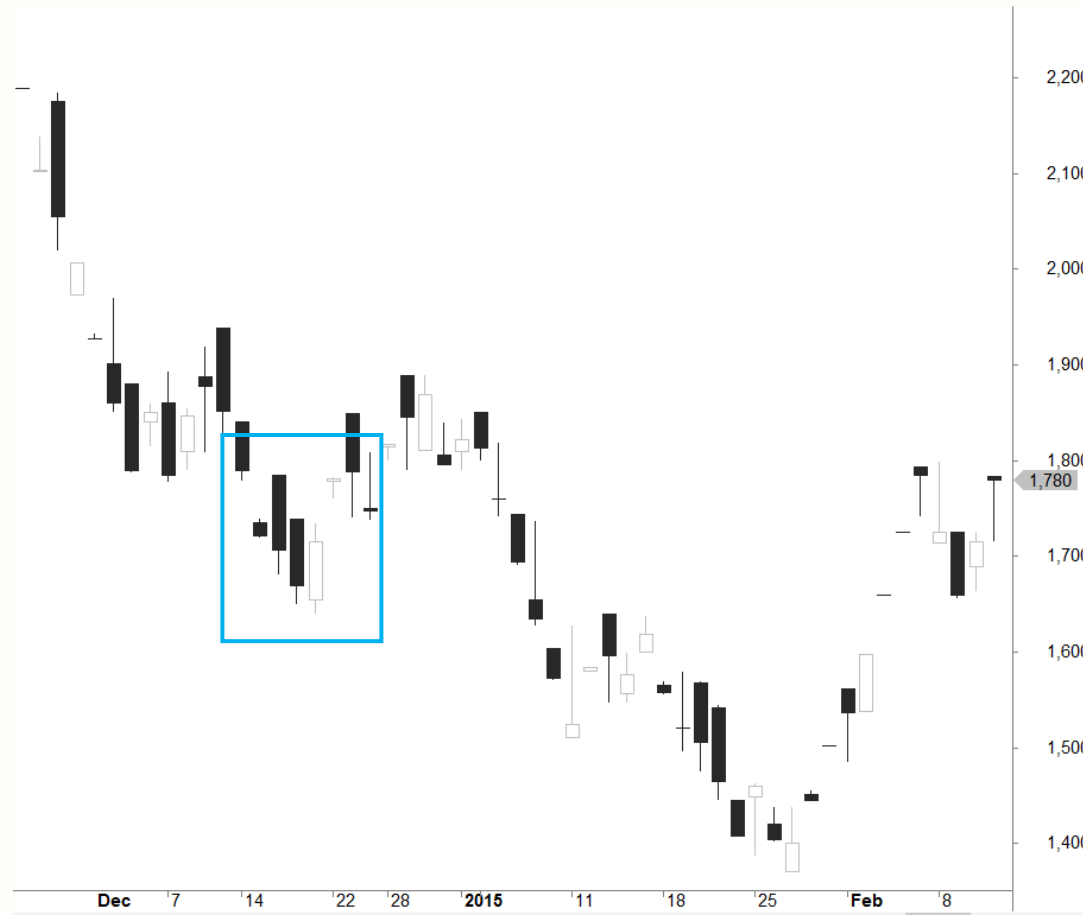

Piercing Ptttern

خاور

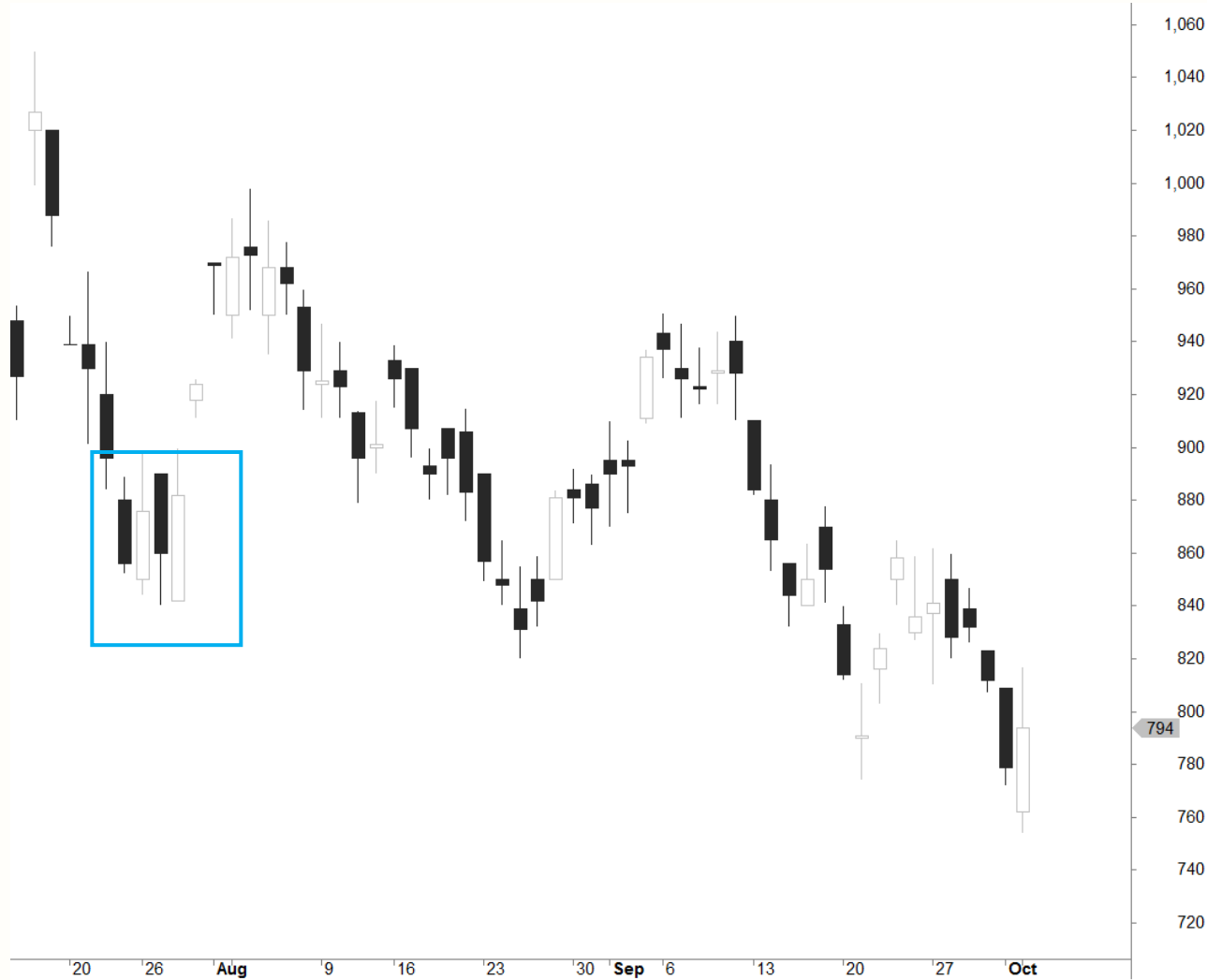

794



Dark Cloud Pattern

الگوی ابر سیاه

Dark Cloud Pattern

۱. قیمت باز شدن شمع روز دوم بالای قیمت بسته شدن روز اول
۲. شمع اول سبز و شمع دوم باید قرمز باشد
۳. بسته شدن شمع دوم باید زیر نیمه بدنه شمع اول باشد
۴. هر دو شمع اغلب بدنه بزرگی دارند

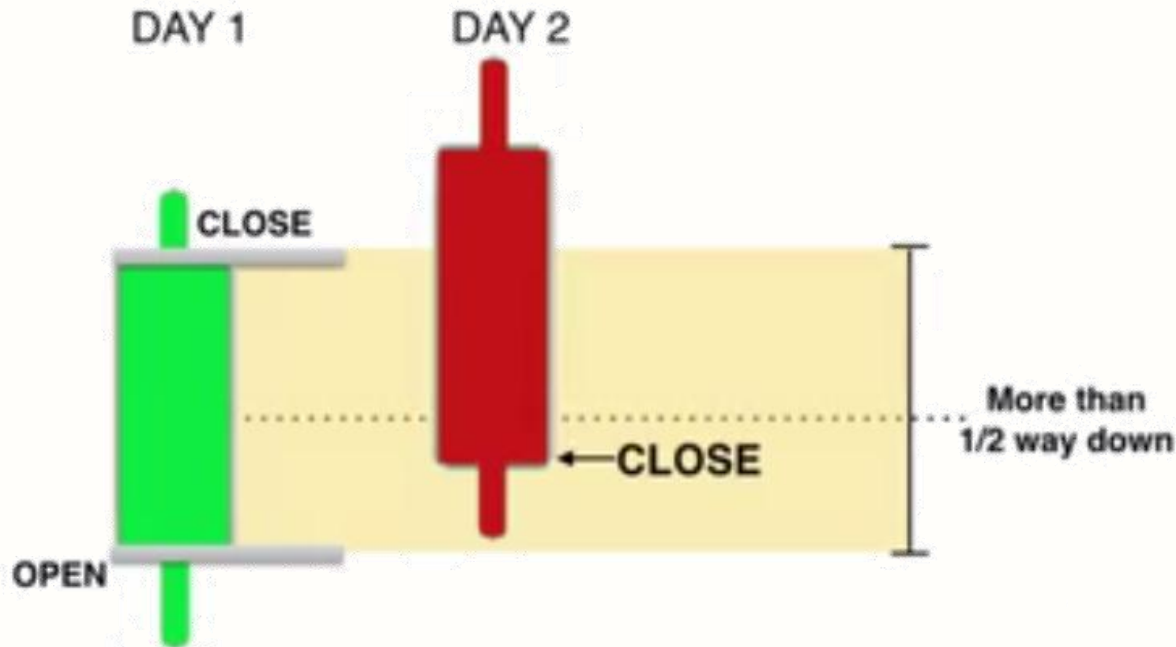

Dark Cloud Pattern

اتفاقی که در عمل در بازار رخ می دهد.
کندل کشیده تر قدرت بیشتر در معاملات را نشان می دهد.

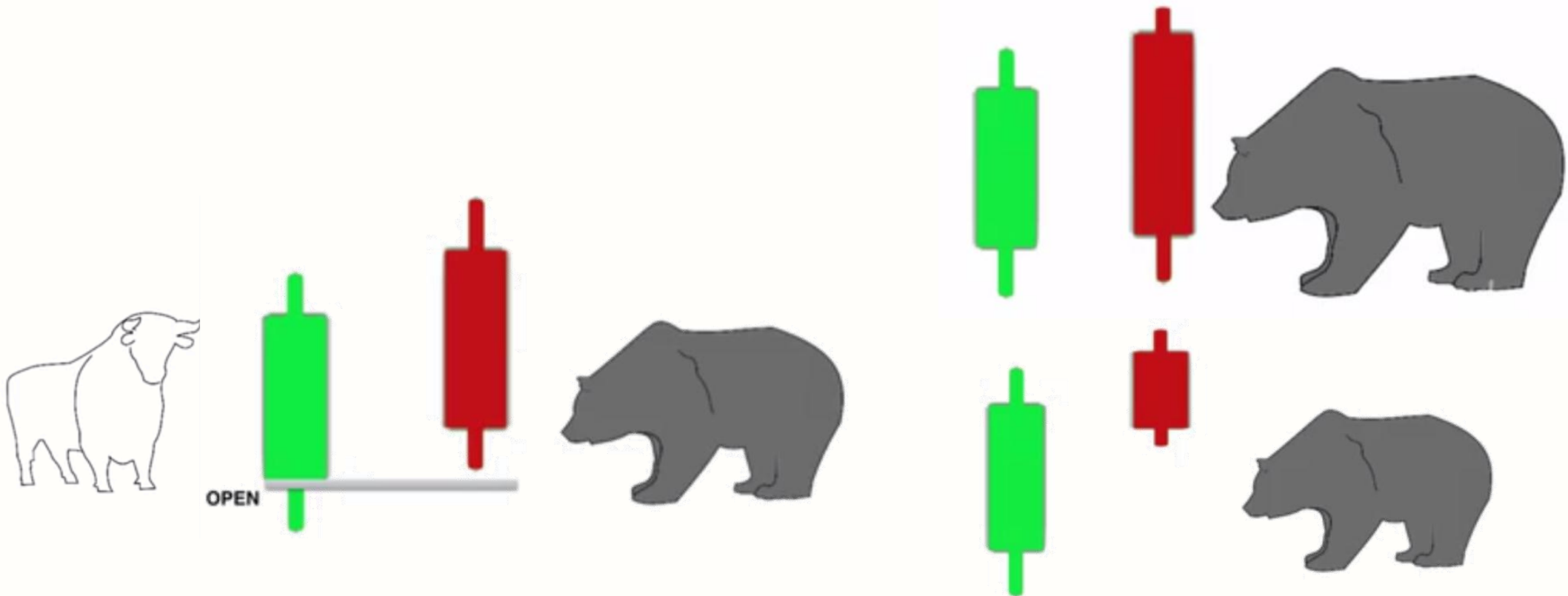



Dark Cloud Pattern

اتفاقی که در عمل در بازار رخ می دهد.
کندل کشیده تر قدرت بیشتر در معاملات را نشان می دهد.



Dark Cloud Pattern

چگونه بفهمیم این الگو رخ نداده است ؟



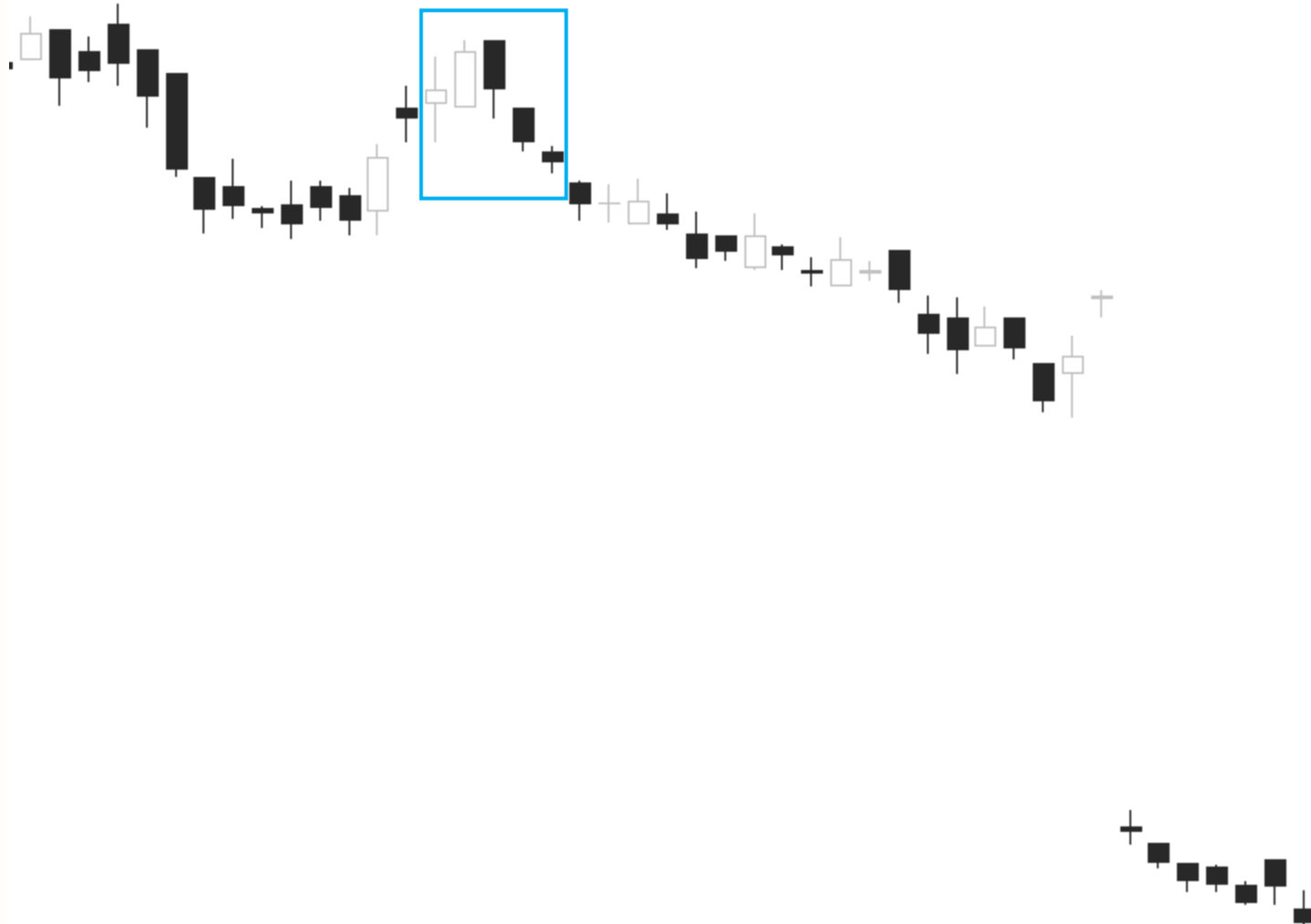

خسرق

Morning Star Pattern

۱. از سه کندل تشکیل شده است
۲. کندل اول باید یک کندل کشیده نزولی باشد
۳. کندل دوم (ستاره) یا دوجی و یا فر فره باشد (هر دو نشان دهنده بی تصمیمی) و معمولاً باید با گپ نسبت به بسته شدن دیروز شکل بگیرد
۴. کندل سوم باید یک کندل نسبتاً کشیده صعودی باشد
۵. باز شدن کندل سوم بالای بسته شدن کندل ستاره و حداقل از نیمه کندل اول عبور کند

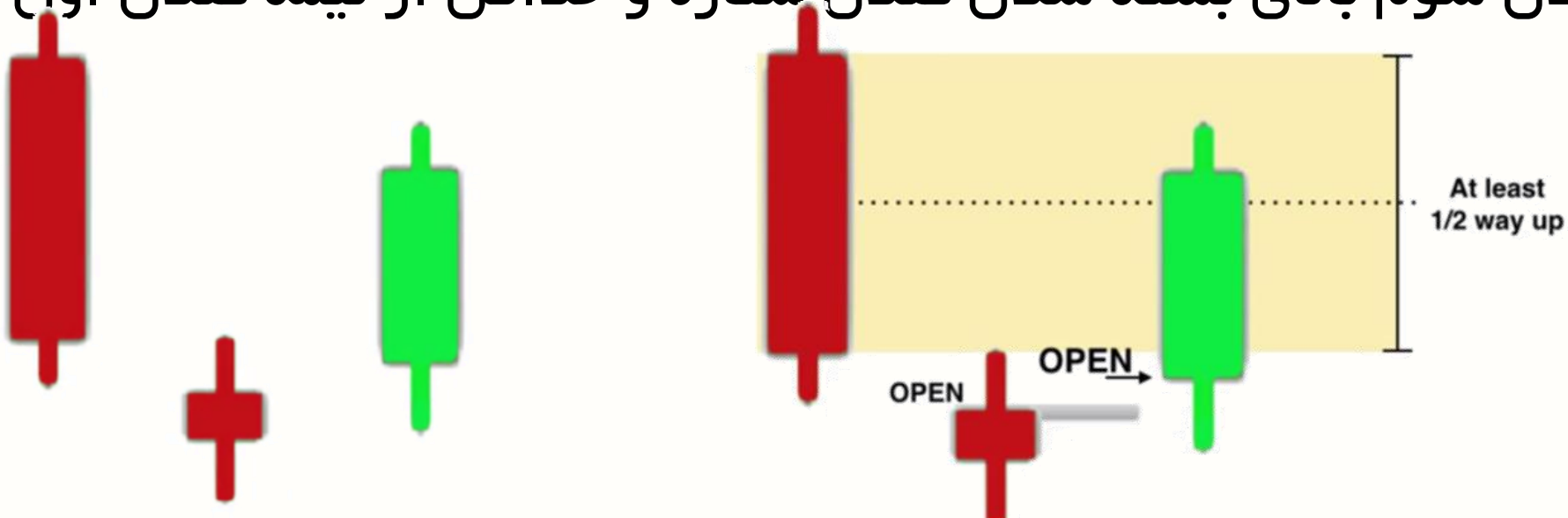

Morning Star Pattern

۱. هر چه کندل های اول و سوم بزرگتر باشند نشان از قدرتمند بودن روند برگشتی است
۲. هر چه گپ بزرگتر الگو قدرتمند تر است

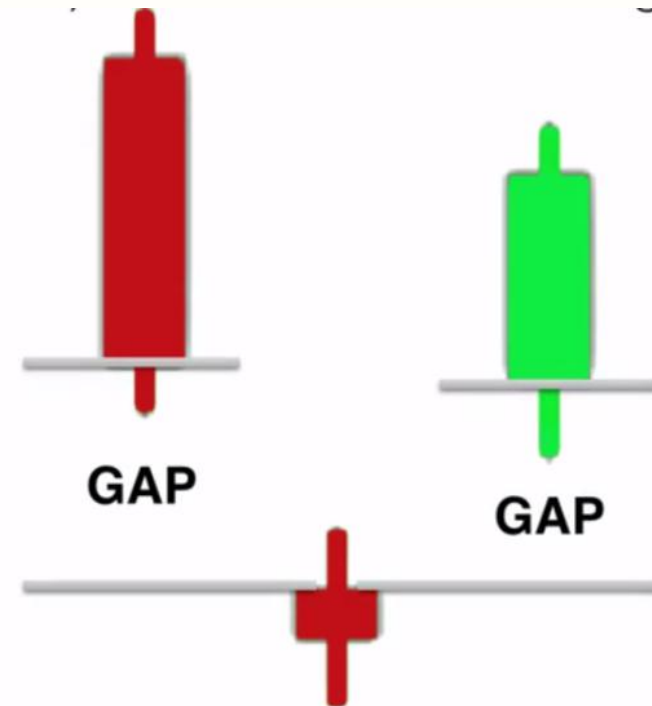
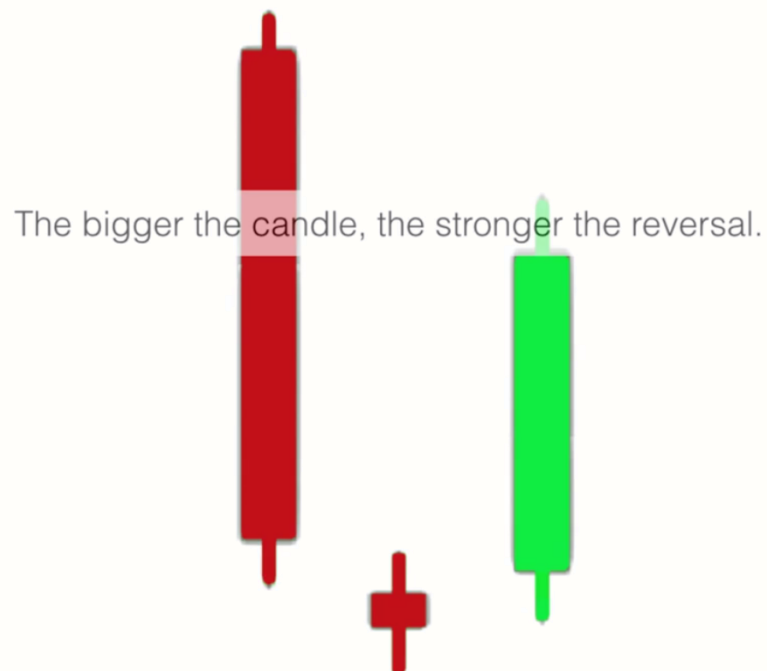

Morning Star Pattern

۱. گپ اگر باشد بهتر است اما شرط لازم برای الگو نیست

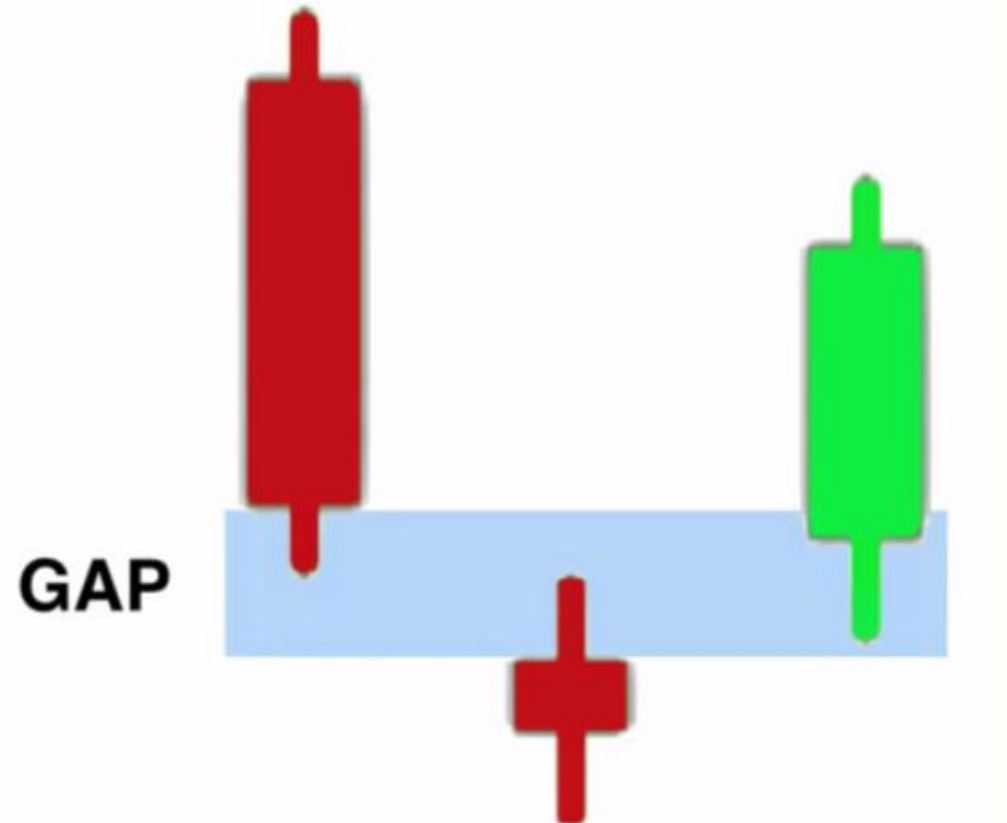
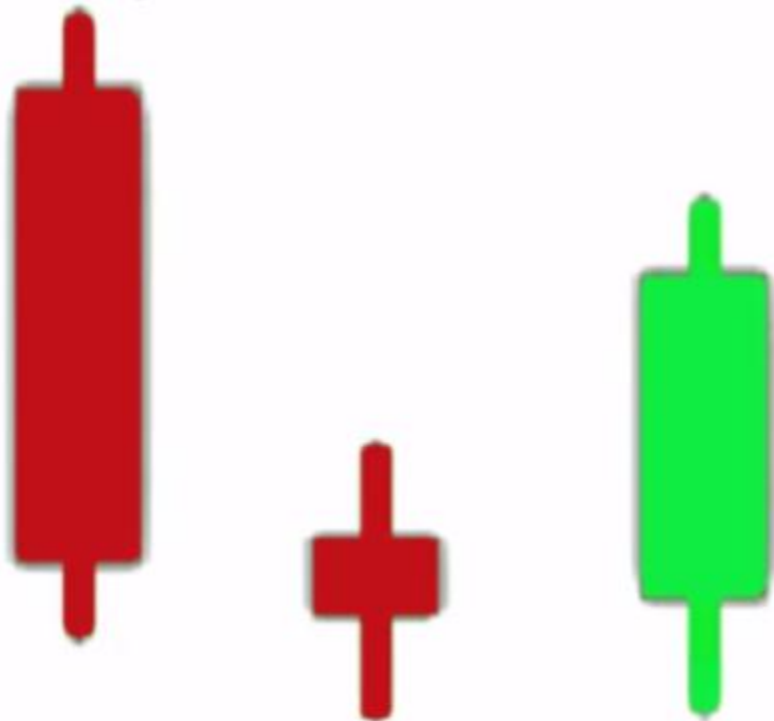



Morning Star Pattern

طریقه معامله : زمانی که الگو شکل گرفت منتظر باز شدن کندل در محدوده بسته شدن کندل سوم باشید

این الگو نشان دهنده بازگشت روند است



Morning Star Pattern

چه زمانی الگو رخ نداده است ؟





Morning Star Pattern

سیستم

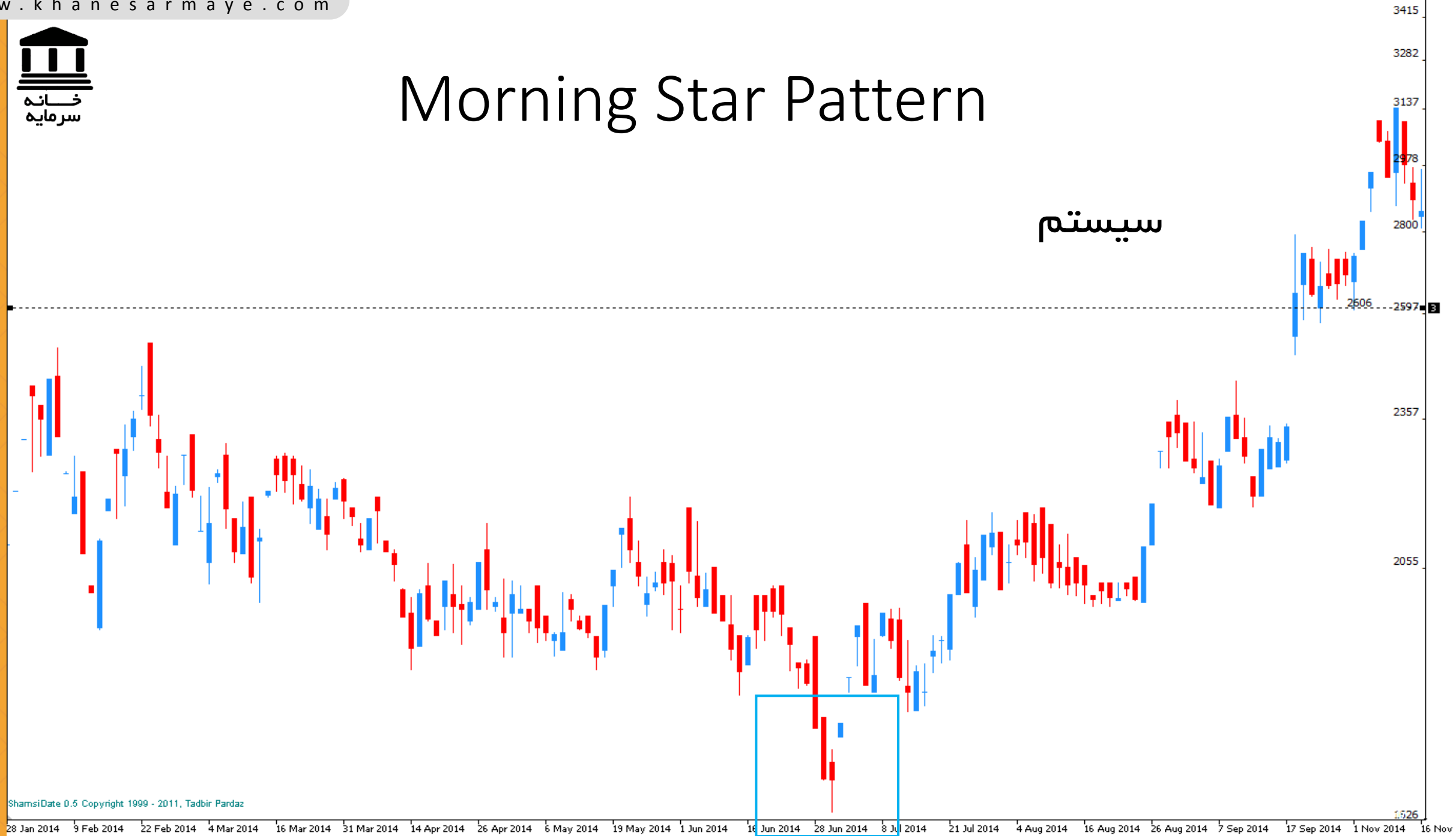



Morning Star Pattern





Morning Star Pattern



Evening Star Pattern

۱. از سه کندل تشکیل شده است
۲. کندل اول باید یک کندل کشیده صعودی باشد
۳. کندل دوم (ستاره) یا دوجی و یا فر فره باشد (هر دو نشان دهنده بی تصمیمی) و معمولاً با گپ نسبت به بسته شدن دیروز شکل بگیرد
۴. کندل سوم باید یک کندل نسبتاً کشیده نزولی باشد
۵. باز شدن کندل سوم پایین بسته شدن کندل ستاره و حداقل از نیمه کندل اول عبور کند

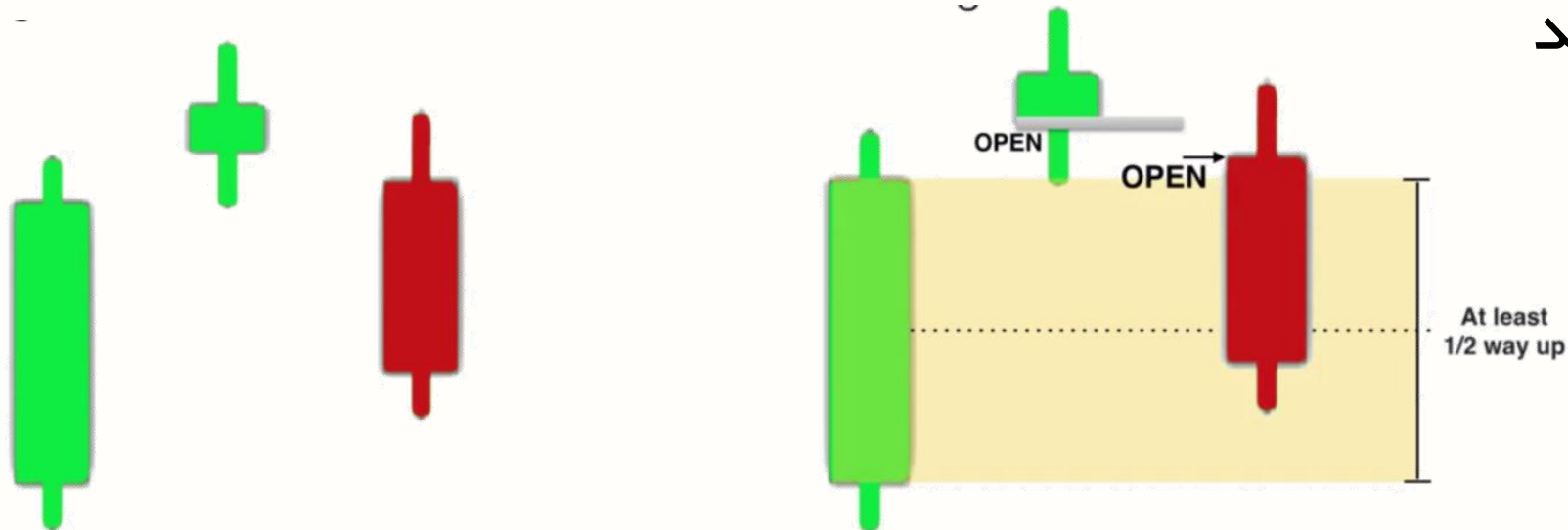

Evening Star Pattern

۱. هر چه کندل های اول و سوم بزرگتر باشند نشان از قدرتمند بودن روند برگشتی است
۲. هر چه گپ بزرگتر الگو قدرتمند تر است

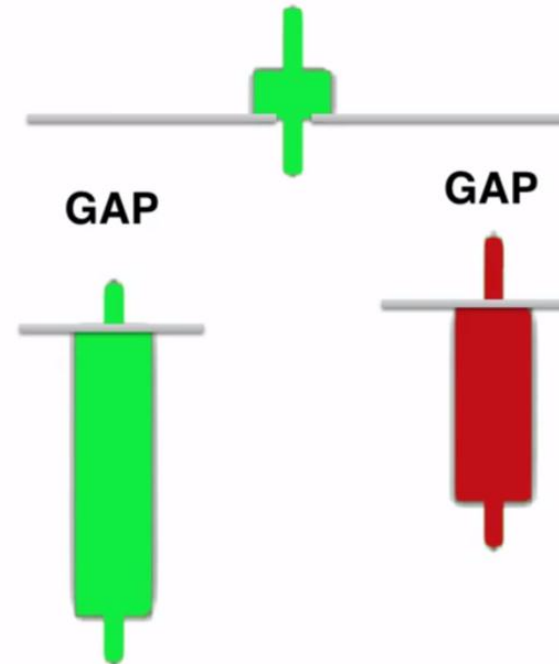
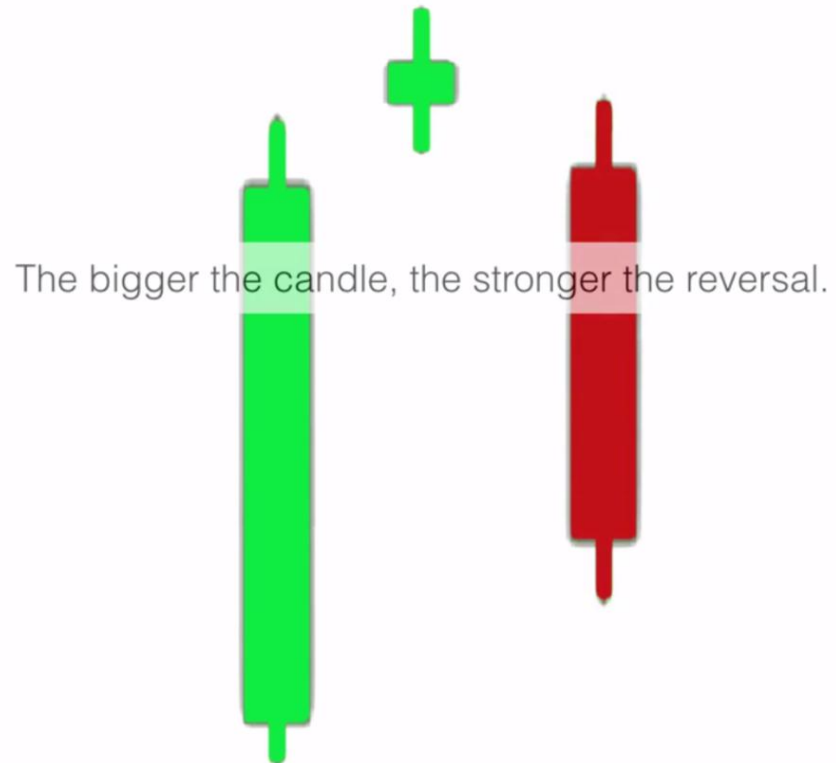

Evening Star Pattern

۱. گپ اگر باشد بهتر است اما شرط لازم برای الگو نیست

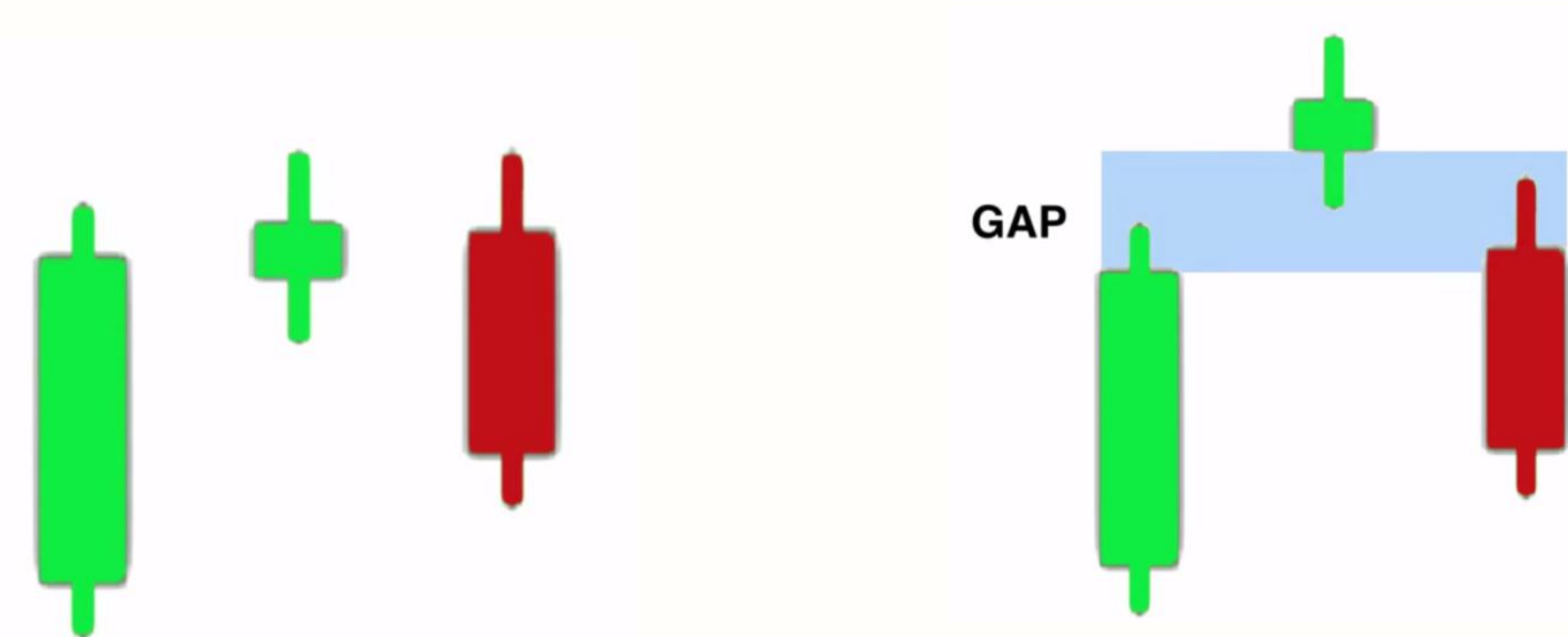

Evening Star Pattern

طریقه معامله : زمانی که الگو شکل گرفت منتظر باز شدن کندل در محدوده بسته شدن کندل سوم باشید



Evening Star Pattern

چه زمانی الگو رخ نداده است ؟





Evening Star Pattern





Evening Star Pattern





Evening Star Pattern

گپ ایجاد شده جایگزین کشیدگی کندل ها





Evening Star Pattern





Evening Star Pattern





Evening Star Pattern



Shooting Star Pattern

۱. از دو کندل تشکیل شده است
۲. کندل دوم سایه بلند و بدنه کوچک دارد
۳. محدوده باز و بسته شدن در محدوده بسته شدن قیمت روز قبل است
۴. نیاز به تایید کندل بعدی برای معامله دارد

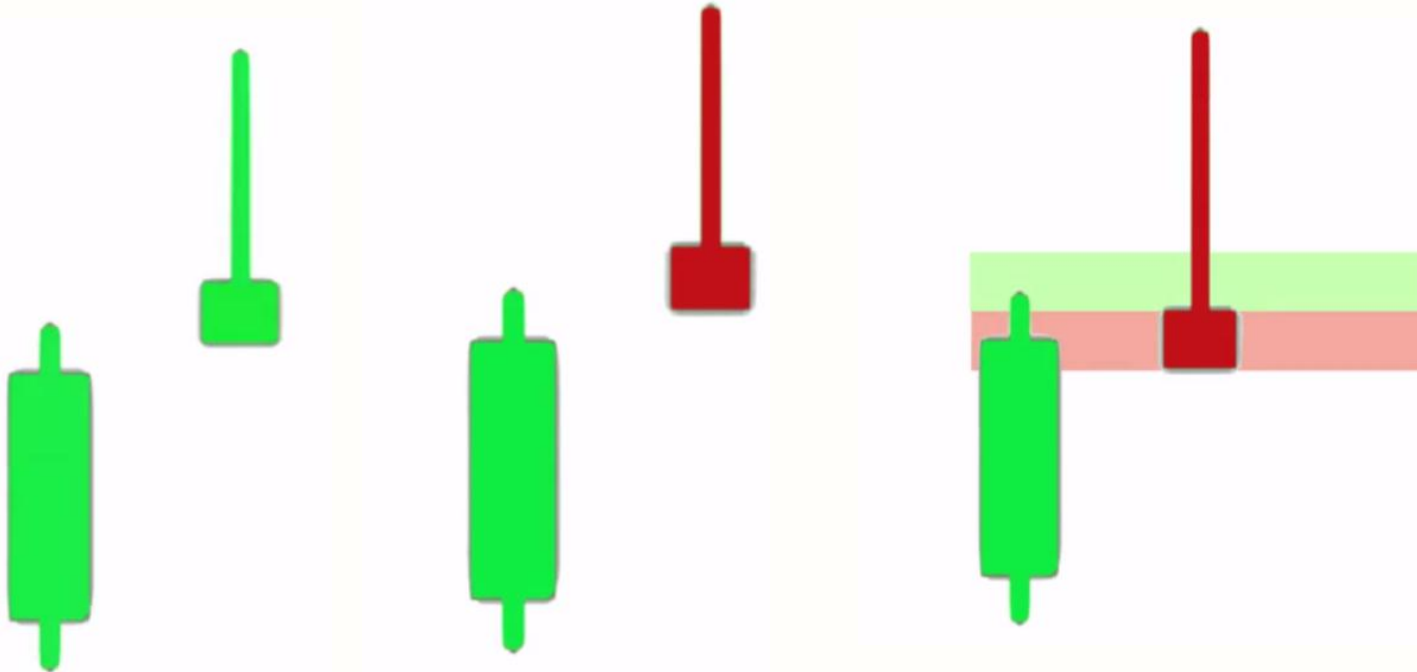

Shooting Star Pattern

طریقه معامله : زمانی که الگو شکل گرفت منتظر باز شدن کندل زیر کندل شوتینگ
باشید



Shooting Star Pattern

چه زمانی الگو رخ نداده است ؟





Evening Star Pattern





Shooting Star Pattern



Shooting Star Pattern



سه سرباز سفید و سه کلاغ سیاه

Three Black Crows

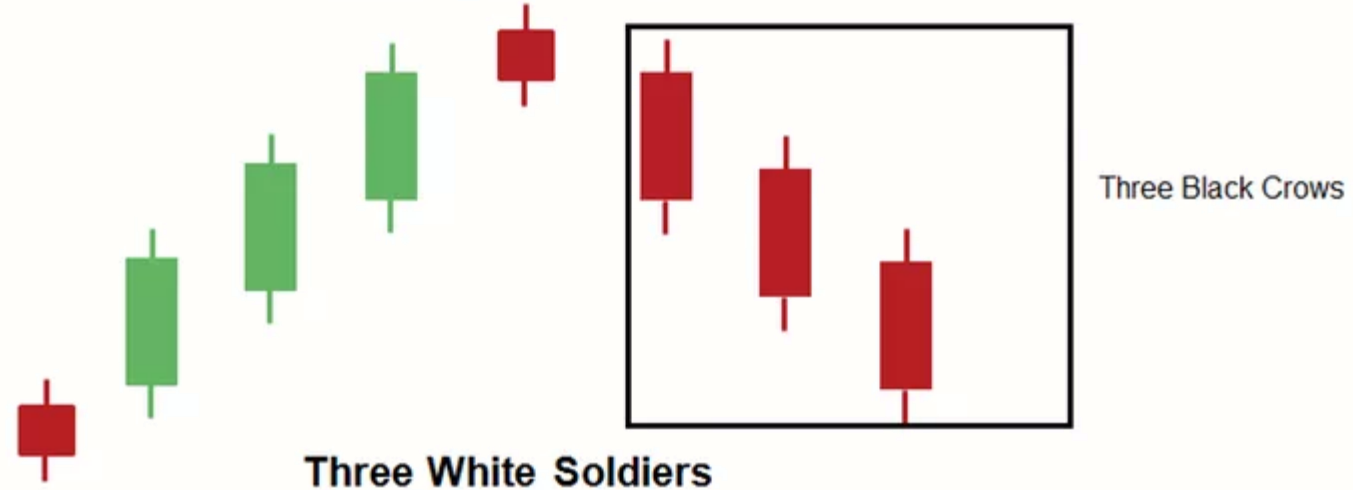

Three White Soldiers

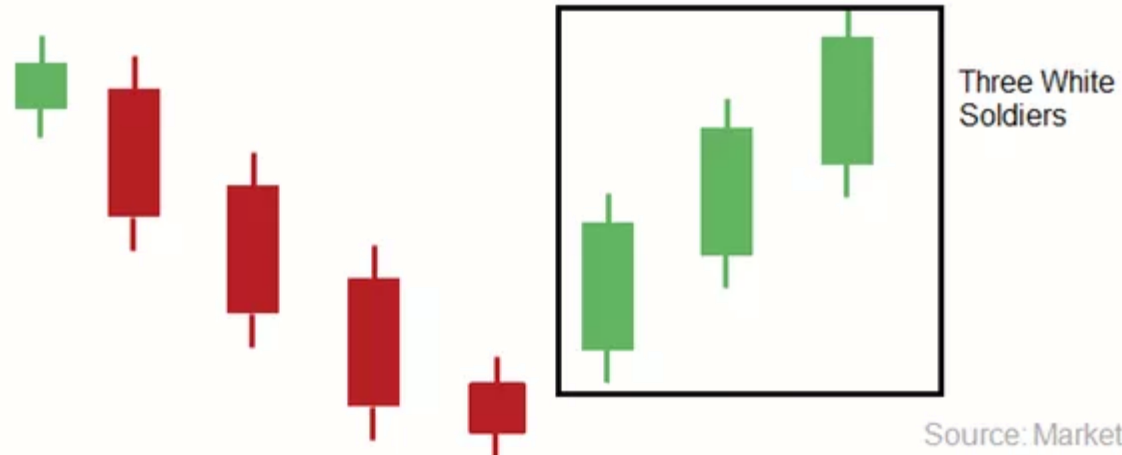

ترکیب شمع ها

Blending Candles

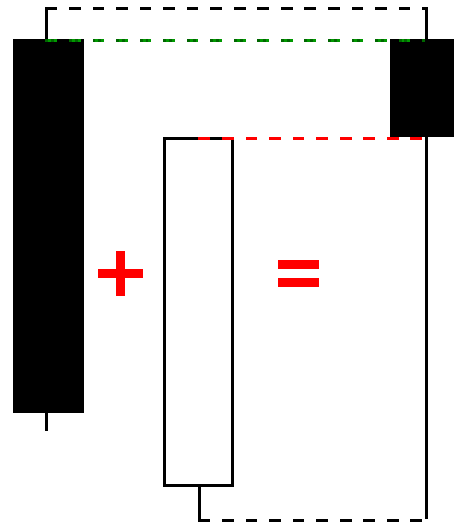

**Piercing
Pattern**

Hammer

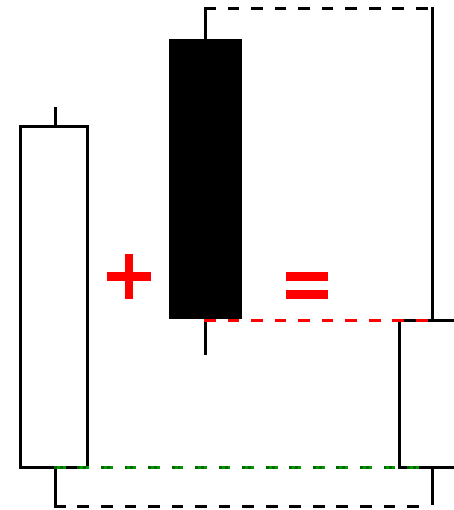

**Dark Cloud
Cover**

**Shooting
Star**

ترکیب شمع ها

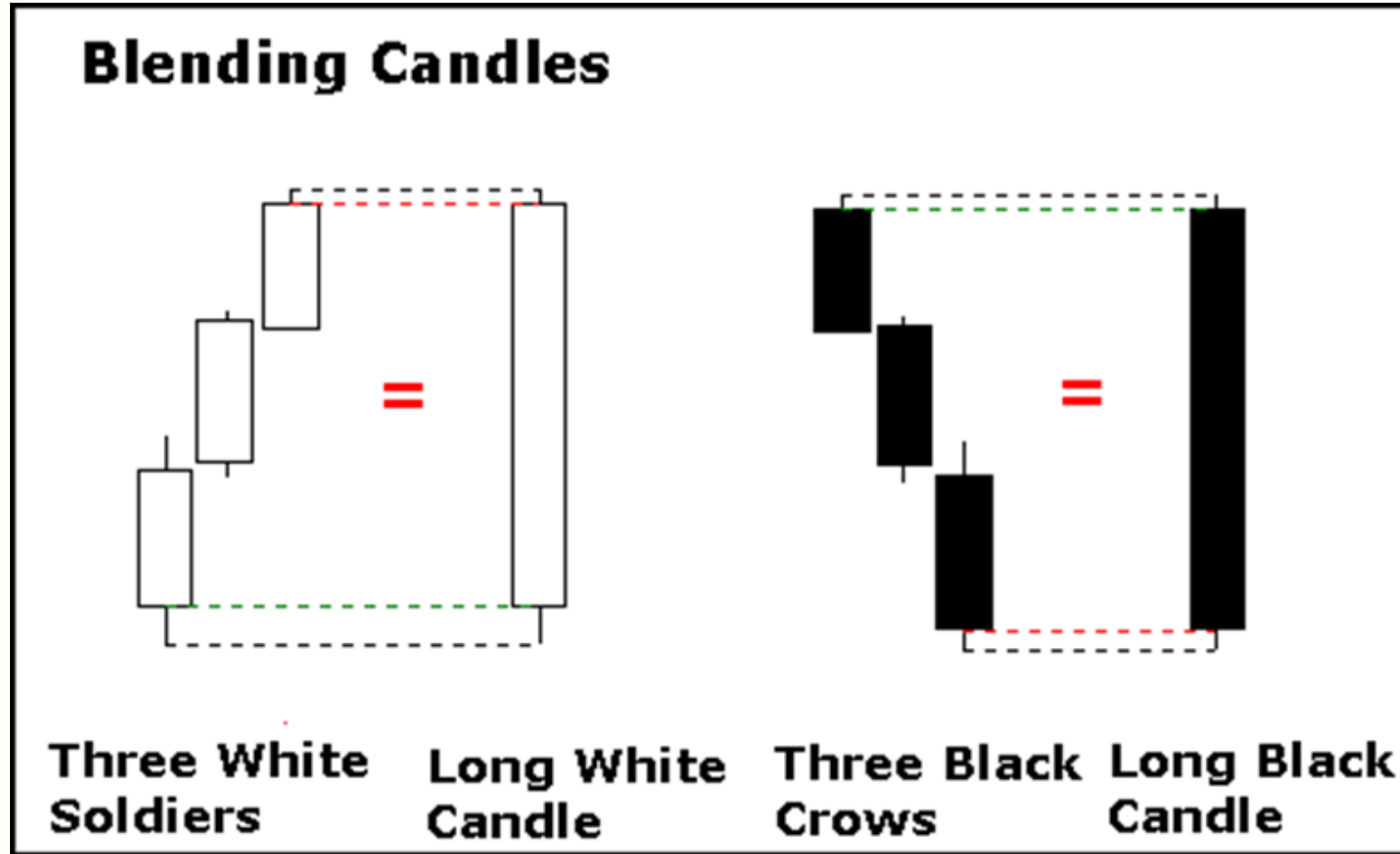



جمع بندی

